

วันที่เกิดภัย	อำเภอ	ตำบล	หมู่	เคอครัวอื่น		ความเสียหาย
				ครอบครัว	คน	
๙ ก.ย. ๖๑	แก่งหางแมว	พวา	๙,๑๐	๒		สวนยาง ๑ ไร่ , ถนน ๒ สาย
๑๔ ก.ย. ๖๑	แก่งหางแมว	พวา	๙,๑๑	๕	๑๕	บ้านเสียหายบางส่วน ๓ หลัง , ถนน ๑ สาย
๑๕ ก.ย. ๖๑	นายายอาม	กระแจะ	๕-๙	๒๐	๓๐๐	บ้านเสียหายบางส่วน ๒๐ หลัง
๑๖ ก.ย. ๖๑	แหลมสิงห์	ชลุง	๑-๖	๑๕	๕๐	บ้านเสียหายบางส่วน ๑๕ หลัง
		พลั่ว	๓,๕,๘-๑๐,๑๒	๒๐๐		บ้านเสียหายบางส่วน ๒๐๐ หลัง
			คลองน้ำเค็ม	๑-๖		
ชลุง	เกวียนหัก	๑-๑๐	๕๐	๑๒๐	บ้านเสียหายบางส่วน ๕๐ หลัง , ฝาย ๑ แห่ง	
๑๗ ก.ย. ๖๑	ชลุง	วังสรรพรส	๒,๓,๕,๖,๘,๙	๓๕	๒๒๕	บ้านเสียหายบางส่วน ๓๕ หลัง , พืชสวน ๖๐๐ ไร่ , ถนน ๑ สาย , คอสะพาน ๑ แห่ง
	มะขาม	อ่างศิรี	๑-๘	๑๐๐	๒๕๐	บ้านเสียหายบางส่วน ๑๐๐ หลัง
รวม	๔ อำเภอ	๒๒ ตำบล	๘๘ หมู่บ้าน			

ปี ๒๕๖๒

วันที่เกิดภัย	อำเภอ	ตำบล	หมู่	เคอครัวอื่น		ความเสียหาย	
				ครอบครัว	คน		
๒๒ มี.ย. ๖๒	แก่งหางแมว	พวา	๘	๕	๒๐	ถนน ๑ สาย	
๑๘ ก.ค. ๖๒	มะขาม	อ่างศิรี	๒-๖	๕๐	๓๐๐	ถนน ๑ สาย	
๖ ก.ย. ๖๒	ชลุง	วังสรรพรส	๒,๓,๕,๖,๙	๓๐	๓๐๕	บ้านเสียหายบางส่วน ๑๐ หลัง , พืชสวน ๓๐๐ ไร่ , ถนน ๑ สาย	
๑๕ ก.ย. ๖๒	ชลุง	เกวียนหัก	๑-๑๐	๓๐	๓๐	บ้านเสียหายบางส่วน ๓๐ หลัง	
			๑-๖	๒๐๐	๒๕๐	บ้านเสียหายบางส่วน ๒๐๐ หลัง , สะพาน ๑ แห่ง	
		พลั่ว	๑-๑๒	๕๐๐	๕๐๐	๕๐๐	บ้านเสียหายบางส่วน ๕๐๐ หลัง
			คลองน้ำเค็ม				
๒๑ ก.ย. ๖๒	แก่งหางแมว	พวา	๘			ถนน ๑ สาย	
รวม	๔ อำเภอ	๗ ตำบล	๔๕ หมู่บ้าน				

ปี ๒๕๖๓

วันที่เกิดภัย	อำเภอ	ตำบล	หมู่	เค็ดรื้อน		ความเสียหาย	
				ครอบครั้ว	คน		
๑๒ ส.ค. ๖๓	นายายอาม	กระแจะ	๒	๕	๑๘	น้ำท่วมทาง	
		ท่าใหม่	เขาวิ้ว	๖	๑	๕	บ้านเสียหายบางส่วน ๑ หลัง
		เขาบายศรี	๙,๑๐,๑๓				ถนน ๑ สาย, ฝ่าย ๑ แห่ง
๑๓ ส.ค. ๖๓	เมืองจันทร์บุรี	ท่าช้าง	๓,๒,๕,๘,๑๑	๑๒๐	๒๕๘	พืชไว้ ๕๕ ไร่, สะพาน ๑ แห่ง, ฝ่าย ๒ แห่ง	
		แสง	๑,๒,๔,๕,๗				
		พลับพลา	๑-๑๒				
		บางกระจะ	๘				
		หนองบัว	๘				
	มะขาม	อ่างศิรี	๓-๘	๒๕๓	๕๘๒	บ้านเสียหายบางส่วน ๗๖๕ หลัง, สะพาน ๑ แห่ง, ไร่ ๑ แห่ง	
		มะขาม	๑-๓๐	๖๖๒	๑,๘๕๗		
		ปัดวี	๔	๒	๗		
	ขลุง	ซึ้ง	๓-๔, ๘-๑๑	๕๕๙	๑,๔๑๗	บ้านเสียหายบางส่วน ๑ หลัง, พืชไว้ ๓๗๖๕ ไร่, ถนน ๔ สาย, สะพาน ๑ แห่ง, ฝ่าย ๒ แห่ง, ไร่ ๑ แห่ง	
		ตกรวม	๓,๗				
		บ่อ	๑,๓,๘,๙,๑๐				
		วังสรรพรส	๑-๔				
		วันยาว	๕-๗				
บ่อเวฬุ		๗					
มานโพ		๑-๓,๕,๖					
ควอหนอง		๒-๖					
๒ ก.ย. ๖๓	ท่าใหม่	เขาบายศรี	๑๐	๘		ถนน ๑ สาย	
๑๔ ก.ย. ๖๓	ขลุง	เกวียนหัก	๑,๓-๕	๑๐	๓	สะพาน ๑ แห่ง, ฝ่าย ๑ แห่ง, สถานีวิทยุภาค ๓ แห่ง	
		ตะบ่อน	๒,๓,๖	๗	๑๕		
๒๐ ก.ย. ๖๓	นายายอาม	นายายอาม	๑,๖,๑๓	๑๕		บ้านเสียหายบางส่วน ๑๕ หลัง, บ่อปลา ๔ บ่อ	
๒๑ ก.ย. ๖๓	โป่งน้ำร้อน	หนองคาง	๗			ฝ่าย ๑ แห่ง	

วันที่เกิดภัย	อำเภอ	ตำบล	หมู่	เดือดร้อน		ความเสียหาย
				ครอบครัว	คน	
๒๙ ก.ย. ๖๓	โป่งน้ำร้อน	โป่งน้ำร้อน	๓	๒๐	๕๐	ฝาย ๑ แห่ง
๕ ต.ค. ๖๓	มะขาม	ท่าหลวง	๔	๓	๒๕	พืชไร่ ๒๐ ไร่
๙ ต.ค. ๖๓	โป่งน้ำร้อน	โป่งน้ำร้อน	๓-๓,๕-๘, ๑๑,๑๓	๘๕๓	๓,๑๖๖	บ้านเสียหายบางส่วน ๑ หลัง, พืชไร่ ๙๐๑ ไร่, ถนน ๙ สาย, ฝาย ๘ แห่ง, สถานีราชการ ๘ แห่ง, มีผู้เสียชีวิต ๑ ราย
		หนองตาคง	๑-๓,๖,๗,๙			
		ทับไทร	๑-๔			
		เทพนิมิต	๑-๗			
	เขาคิชฌกูฏ	จันทเขลม	๕-๘	๙		พืชไร่ ๙๐ ไร่, ถนน ๓ สาย, ฝาย ๕ แห่ง
๑๐ ต.ค. ๖๓	สอยดาว	ทรายขาว	๑-๓,๕,๖-๑๐, ๑๓	๔๓๕	๔๐๔	บ้านเสียหายบางส่วน ๒๒๕ หลัง, พืชไร่ ๓๖๔ ไร่, ถนน ๑๒ สาย, สะพาน ๑ แห่ง, ฝาย ๙ แห่ง, คอสะพาน ๒ แห่ง, สถานีราชการ ๑๒ แห่ง
		ปะตง	๑-๔,๘			
		ทับช้าง	๑-๗,๑๐-๑๒, ๑๕-๑๖,๑๘			
		สะตอย	๑,๕-๗,๑๐-๑๒			
		ทุ่งขนาน	๑-๓,๖,๙-๑๑, ๑๓,๑๕,๑๖			
	เขาคิชฌกูฏ	จันทเขลม	๒	๓		พืชไร่ ๙๐ ไร่
๑๑ ต.ค. ๖๓	ท่าใหม่	เขานายศรี	๓-๑๒			ถนน ๑๕ สาย
๑๗ ต.ค. ๖๓	ท่าใหม่	สองพี่น้อง	๑๕	๓		ถนน ๑ สาย
๓๐ ต.ค. ๖๓	โป่งน้ำร้อน	หนองตาคง	๕,๑๐	๑๘	๓๒	บ้านเสียหายบางส่วน ๑๘ หลัง, ฝาย ๑ แห่ง
รวม	๔ อำเภอ	๓๔ ตำบล	๑๙๑ หมู่บ้าน			

ปี ๒๕๖๔

วันที่เกิดภัย	อำเภอ	ตำบล	หมู่	เดือดร้อน		ความเสียหาย
				ครอบครัว	คน	
๒๗ พ.ค. ๖๔	ท่าใหม่	คลองขุด	๘	๓	๓	บ่อกึ่ง ๓ บ่อ
		ตยภาคเจ้า	๙	๑	๑	บ่อกึ่ง ๑ บ่อ
๖ มิ.ย. ๖๔	แก่งหางแมว	สามพี่น้อง	๓	๑	๕	บ้านเสียหายบางส่วน ๑ หลัง
๑๓ มิ.ย. ๖๔	โป่งน้ำร้อน	โป่งน้ำร้อน	๑๑	๕	๒๐	ถนน ๑ สาย

วันที่เกิดภัย	อำเภอ	ตำบล	หมู่	เคออร์จน		ความเสียหาย	
				ครอบครัว	คน		
๘ ก.ค. ๒๕	นายายอาม	วังโตนด	๑, ๕-๑๐	๕๕	๑๕๔	พืชไร่ ๑๕๐ ไร่	
		วังใหม่	๑-๕, ๗, ๘	๘๘	๑๒๐	พืชไร่ ๗๒ ไร่	
		ท่าใหม่	ท่าใหม่	ชุมชนบ้านหนองบัว	๕	๒๐	พืชไร่ ๓๐ ไร่
		เมืองจันทร์บุรี	แสง	๒, ๔, ๖	๕๐	๑๕๐	ถนน ๑ สาย
			ท่าช้าง	๓, ๘, ๙	๕๒	๑๘๑	บ้านเสียหายบางส่วน ๕ หลัง, ถนน ๓ สาย
๑๐ ก.ค. ๒๕	ท่าใหม่	จำพัน	๑, ๓, ๕-๘, ๑๐	๑๑๐	๒๒๕	พืชไร่ ๑๒๕ ไร่ , ถนน ๓ สาย	
๒๖ ส.ค. ๒๕	นายายอาม	นายายอาม	๑, ๓-๖, ๘, ๑๓-๑๕	๗๓	๔๑๐	บ้านเสียหายบางส่วน ๕๐ หลัง, พืชไร่ ๓๐๑ ไร่, โรงเลี้ยงไก่ ๒ โรง	
		ช้างข้าม	๒-๗, ๙, ๑๑-๑๓				
		กระแจะ	๕-๗, ๑๐				
		วังโตนด	๑, ๓-๑๐				
		วังใหม่	๑-๕				
		สนามไชย	๑-๖, ๘				
๒๗ ส.ค. ๒๕	ขลุง	ตะปอน	๓				
		บ่อ	๑, ๕, ๖				
		ตรอกนอง	๓, ๕				
		วันยาว	๕				
		วังสรรพรส	๓, ๕, ๘				
	เมืองจันทร์บุรี	ท่าช้าง	๑, ๘, ๑๑	๔๗๒	๑, ๑๗๐	บ้านเสียหายบางส่วน ๒๖ หลัง, พืชไร่ ๑๐๐ ไร่ , ถนน ๓ สาย	
		คลอง	๑๑, ๑๓				
		นารายณ์	๘, ๑๑-๑๓				
		พลับพลา	๒-๕, ๗, ๘				
		บางกระจะ	๒-๕, ๗, ๘				
	ท่าใหม่	เขาหัว	๕, ๖, ๙	๖๓	๑๕๘	บ้านเสียหายบางส่วน ๑๐ หลัง, พืชไร่ ๑๘๐ ไร่	
		พลอยแหวน	๒, ๕				
		ทุ่งเบญจา	๕, ๘				
		สองพี่น้อง	๑, ๑๗				
		โฆม่ง	๒-๖				
		ท่าใหม่	ชุมชนหนองบัว, ชุมชนป่าแดง, ชุมชนทุ่งอนงค์				
	แหลมสิงห์	หลิว	๕-๙	๗๘	๒๘๕	บ้านเสียหายบางส่วน ๑ หลัง	
		คลองน้ำเค็ม	๑, ๒				
		บางกะไชย	๓				
	มะขาม	มะขาม	๑, ๓, ๙				
อ่างคีรี		๖					
วังแฉิม		๙					
๑ ก.ธ. ๒๕	สอควา	ทุ่งขนาบ	๑, ๑๖	๑๙		บ้านเสียหายบางส่วน ๑๙ หลัง, พืชไร่ ๑๘๐ ไร่	
		ทับช้าง	๒, ๔, ๑๑				

วันที่เกิดภัย	อำเภอ	ตำบล	หมู่	เคอ็ตร็อบ		ความเสียหาย
				ครอบครวั	คน	
๘ ก.ย. ๒๔	เขาคิชฌกูฏ	ตะเคียนทอง	๑,๓,๕,๖			สะพาน ๒ แห่ง
		คลองพุง	๕,๖,๘			
	มะขาม	วังซ็อม	๗,๘,๑๐	๘	๒๔	บ้านเสียหายบางส่วน ๑ หลัง , ถนน ๒ สาย
	โป่งน้ำร้อน	ทับไทร	๓	๑๒	๓๐	บ้านเสียหายบางส่วน ๒ หลัง , พืชไร ๕๐ ไร่
		เทพนิมิต	๑,๓,๘			
	แก่งหางแมว	สามพี่น้อง	๘	๑๕	๔๐	บ้านเสียหายบางส่วน ๑ หลัง , พืชไร ๑๐ ไร่, เครื่องมือประกอบอาชีพ
		แก่งหางแมว	๑๒			
ขุนซอง		๕				
ทวา		๓				
๑๔ ก.ย. ๒๔	เขาคิชฌกูฏ	ตะเคียนทอง	๕,๗,๘			คอสะพาน ๒ แห่ง
๒๔ ก.ย. ๒๔	ท่าใหม่	เขาแก้ว	๑-๕,๘,๑๐	๒๐	๔๐	บ้านเสียหายบางส่วน ๒๐ หลัง , พืชไร ๒๐๐ ไร่
๒๕ ก.ย. ๒๔	เขาคิชฌกูฏ	ชากไทย	๑,๒,๘	๘๗		พืชไร ๒๕๓ ไร่ , ถนน ๕ สาย
		พลวง	๑-๓,๕,๘,๑๐			
		คลองพุง	๒,๕,๗,๘,๑๐			
	แหลมสิงห์	หนองซ็อม	๔	๑๐๔	๓๑๒	
		คลองน้ำเค็ม	๑-๖			
		พลั่ว	๔,๕,๗,๘			
		ปากน้ำแหลมสิงห์	๑,๒,๔,๑๐,๑๑			
	เมืองจันทบุรี	บางกะจะ	๘	๒๐๐	๓๐๐	
	สอยดาว	ทุ่งขนาน	๑๐	๑	๑	พืชไร ๔ ไร่ , ฝาช ๕ แห่ง
	แก่งหางแมว	สามพี่น้อง	๑,๓	๑๓	๑๓	พืชไร ๘๐ ไร่
๒๖ ก.ย. ๒๔	ท่าใหม่	ทุ่งเบญจา	๒,๖,๘	๖๗	๑๒๐	ทุเรียน ๕๐ พัน
	มะขาม	วังซ็อม	๑-๑๒	๑๒๔	๓๖๔	
		อ่างศิรี	๓-๖			
		มะขาม	๑-๑๐			
		ฉมัน	๑,๓,๔			
		ท่าหลวง	๑-๘			
		ปัดวี	๓,๔			
	ขลุง	วังสรรพรส	๒,๓,๕,๖,๘,๙	๓๘๘	๑,๑๓๐	บ้านเสียหายบางส่วน ๓ หลัง , พืชไร ๒,๐๖๐ ไร่
		ควอถนนอง	๒-๕			
		มาบไพ	๑-๖			
		ตทพรม	๑			
	นายายอาม	นายายอาม	๕	๒๗๘	๖๕๓	บ้านเสียหายบางส่วน ๑๐๐ หลัง , พืชไร ไร่ พืชไร ๓๗๕ ไร่
		วังใหม่	๑-๔,๗-๑๐			
		สนามไชย	๑,๓,๕,๘			
วังโตนด		๑-๔,๖,๗,๘,๑๐				
๒๗ ก.ย. ๒๔	ท่าใหม่	สองพี่น้อง	๑๓	๑๐	๓๐	
	เขาคิชฌกูฏ	คลองพุง	๑-๑๐	๕๐	๒๐๐	บ้านเสียหายบางส่วน ๘ หลัง , ถนน ๖ สาย
		จันทเขลม	๑,๒,๔			

วันที่เกิดภัย	อำเภอ	ตำบล	หมู่	เดือดร้อน		ความเสียหาย
				ครอบครัว	คน	
๕ ต.ค. ๖๔	เขาศิขณภูฏ	จันทเขลม	๑,๒,๔,๗,๘	๒๕๐	๓,๐๐๐	บ้านเสียหายบางส่วน ๓ หลัง , ถนน ๕ สาย , ฝาย ๓ แห่ง
๖ ต.ค. ๖๔	โป่งน้ำร้อน	โป่งน้ำร้อน	๑๓	๕๐	๒๐๐	ทางข้ามคลอง ๕ จุด
๔ ต.ค. ๖๔	มะขาม	วังเข็ม	๓-๑๒	๘๗	๒๕๐	บ้านเสียหายบางส่วน ๘๗ หลัง , พืชไร่ ๔๐ ไร่ , ถนน ๔ สาย , ฝาย ๒ แห่ง
		อ่างศิรี	๓-๘			
		มะขาม	๓-๑๐			
		บึงวี	๓,๒,๕,๖,๘, ๙,๑๒			
		ท่าหลวง	๑-๕,๗			
		ฉมับ	๓,๔			
ท่าใหม่	สองพี่น้อง	๑๗	๗	๓๐		
เขาศิขณภูฏ		ชากไทย	๑,๒,๔,๗			
		หลวง	๑,๓,๕,๘			
ขลุง		ตกรวม	๑-๑๑	๑,๗๑๖	๕,๕๓๒	บ้านเสียหายบางส่วน ๕ หลัง , พืชไร่ ๘,๕๐๐ ไร่ , ถนน ๒๒ สาย , สะพาน ๒ แห่ง , ฝาย ๓ แห่ง , บ่อปลา ๒ บ่อ, คลังพัง ๑๐ แห่ง, อาคารส่วนราชการได้รับความ เสียหาย ๒ แห่ง
		บ่อเวฬุ	๑,๓,๕,๗			
		มาบโศ	๑-๖			
		วังสรรพรส	๑-๔			
		ตรอกนอง	๑-๖			
		ชิง	๑-๑๓			
		บ่อ	๖-๑๐			
		เกวียนหัก	๑-๑๐			
		ตะปอน	๑-๖			
		วันยาว	๑-๘			
		ขลุง	ชุมชน ๗๗๗ ร่วมใจพัฒนา, ชุมชนเจริญสุข, ชุมชนรุ่งเรือง, ชุมชนร่วมใจ, ชุมชน ๖๒๓ ร่วมใจพัฒนา, ชุมชนแสนสุข, ชุมชนเกาะลอย, ชุมชนไร่อ้อย			
		๓๐ ต.ค. ๖๔	ท่าใหม่			
๓๑ ต.ค. ๖๔	เมืองจันทบุรี	พลับพลา	๓๓,๑๓	๑๕	๔๕	พืชไร่ ๐.๕ ไร่ , ถนน ๓ สาย
๓๒ ต.ค. ๖๔	เขาศิขณภูฏ	ชากไทย	๓-๔,๗,๘	๒๒๐	๓,๐๐๐	บ้านเสียหายบางส่วน ๒๐ หลัง , พืชไร่ ๖๐๐ ไร่ , ถนน ๕ สาย , ฝาย ๓ แห่ง , คอสะพาน ๓ แห่ง
		หลวง	๖-๑๐			
		ตะเสียนทอง	๑-๗,๘			
		คลองพลู	๒,๓,๕,๘,๑๐			
		จันทเขลม	๑-๘			

วันที่เกิดภัย	อำเภอ	ตำบล	หมู่	เคอ็ตร็อน		ความเสียหาย
				ครอบครัวย	คน	
เมืองจันทญูวี่	ท่าช้าง	ท่าช้าง	๓-๘,๑๐-๑๒ ชุมชนย่อยที่ ๑-๕	๘,๗๗๘	๓๘,๗๖๖	บ้านเสียหายบางส่วน ๑๕๔ หลัง , ถนน ๓๓ สาย , สะพาน ๒ แห่ง ผู้เสียชีวิต ๓ คน
		บางกะจะ	๓-๔			
		แสง	๓-๕			
		พลับพลา	๑-๑๓			
		คลองนารายณ์	๓-๓๔			
		หนองบัว	๑,๘			
		คมนาาง	๓-๑๐			
		วัดใหม่	ชุมชนย่อยที่ ๑-๔,๕,๑๐, ๑๒-๑๔,๑๖			
ท่าใหม่	ตลาด	ตลาด	ชุมชนย่อยที่ ๕-๘,๑๑, ๑๕,๑๗			
		ท่าใหม่	เซาวย	๑,๐๑๕		
ท่าใหม่	เซาวย	เซาวย	๑-๔	๓๗๕	๓,๐๑๕	
		พลอยแหวน	๑-๗			
		สึพยา	๔-๑๑			
		บ็อพุ	๒,๔,๕,๗,๘			
		เซาบายศรี	๑-๑๒			
		ทุ่งเบญจา	๑-๔,๗			
		สองพี่น้อง	๑,๓-๑๔, ๑๖,๑๗			
		คลองขุด	๑,๒,๕,๖,๘			
		โฆมร	๑,๒			
		ตะกาดเจ้า	๑,๓,๖,๗			
		ท่าใหม่	ชุมชนตลาด, ชุมชนหนองบัว, ชุมชนป่าแดง, ชุมชนทุ่งอนงค์, ชุมชนหนองโฆร, ชุมชนท่าข้าม			
		ยายร่า	ชุมชนไผ่ล้อม, ชุมชนทุ่งน็อ			
แหลมสิงห์	บางกะไชย	บางกะไชย	๘	๖๕	๑๓๓	
		พล็ว	๑-๓,๕,๗-๑๐			
		คลองน้ำเค็ม	๑-๖			
		บางสระเจ้า	๓			
๑๓ ค.ศ. ๖๔	แก่งหางแมว	ขุนซ่อง	๑๐	๘	๒๖	บ้านเสียหายบางส่วน ๕ หลัง
๑๔ ค.ศ. ๖๔	เขาคิชฌกูฏ	ซากไทย	๑,๒,๔,๘	๖๐	๑๘๐	พืชไร่ ๖๐๐ ไร่
รวม	๑๐ อำเภอ	๖๗ ตำบล	๔๑๓ หมู่บ้าน ๑๓ ชุมชน			

วันที่เกิดภัย	อำเภอ	ตำบล	หมู่	เคอครัวเรือน		ความเสียหาย
				ครอบครัว	คน	
๗ ก.ค. ๖๕	เมืองจันทบุรี	พลับพลา	๑๓	๓	๑๕	พืชไร่ ๑๐ ไร่
๗ ส.ค. ๖๕	มะขาม	อ่างศิระ	๑ - ๘	๖๕	๑๓๕	ซ่อมแซมสิ่งสาธารณประโยชน์ เป็นเงิน ๑,๘๕๓,๐๐๐ บาท
		ปึกวี	๑ - ๖,๘,๙,๑๒			
		มะขาม	๑,๒,๗,๘			
	ขลุง	วังสรรพรส	๑ - ๙	๑๙๐	๕๗๐	บ้านเสียหายบางส่วน ๗๗ หลัง , พืชไร่ ๑,๐๗๕ ไร่ , สะพาน ๒ แห่ง , ฝาย ๒ แห่ง, ถนน ๑๐ สาย - แยกจ่ายถุงยังชีพ จำนวน ๒๐๐ ถุง ใช้เงินอุดหนุนราชการเป็นเงิน ๑๒๐,๕๐๐ บาท - ให้ความช่วยเหลือเงินทดรอง ราชการด้านพืช จำนวน ๑๑๑,๗๒๐ บาท
		ศกพรม	๑ - ๙,๑๑			
		บ่อ	๑,๕,๖,๗,๘,๑๐			
		ซิ่ง	๒,๑๑			
		มาบโหล	๑,๒,๓,๕,๖			
		ตรอกนอง	๓,๕,๖			
		บ่อเวฬุ	๑,๒,๖,๗			
ท่าใหม่	เขาบายศรี	๑,๗ - ๑๐	๒๐๕	๒๐๕	บ้านเสียหายบางส่วน ๓ หลัง, ถนน ๕ สาย , ฝาย ๒ แห่ง	
	เขาวิ้ว	๔,๖,๙				
	สองพี่น้อง	๑,๑๖				
๑๒ ส.ค. ๖๕	มะขาม	ฉมับ	๑,๓,๔	๑๕	๔๒	ถนน ๓ สาย
		วังน้มน้ำ	๘,๑๒			
	โป่งน้ำร้อน	ทับไทร	๖,๗	๓๐	๙๐	ถนน ๑ สาย , สะพาน ๑ แห่ง
๑๖ ส.ค. ๖๕	เขาศรีขุมภู	จันทเขลม	๘	๕๐	๑๐๐	สะพาน ๑ แห่ง
๒๗ ส.ค. ๖๕	นายายอาม	ช้างข้าม	๕,๕,๗,๙-๑๒			ถนน ๑ สาย
๒๙ ส.ค. ๖๕	ท่าใหม่	เขาบายศรี	๙,๑๐	๒๐	๕๕	ถนน ๗ สาย
๓๑ ส.ค. ๖๕	มะขาม	ปึกวี	๖,๘	๗	๒๔	บ้านเสียหายบางส่วน ๗ หลัง, สะพาน ๓ แห่ง , ฝาย ๑ แห่ง
๖ ก.ย. ๖๕	นายายอาม	สนามไชย	๑,๓,๕	๖๘๑	๑,๕๘๑	บ้านเสียหายบางส่วน ๑๓ หลัง, พืชไร่ ๕๐ ไร่ - ให้ความช่วยเหลือเงินทดรอง ราชการด้านพืช จำนวน ๓๕๘,๗๕๓ บาท และค่า น้ำดื่ม จำนวน ๓๕,๒๒๐ บาท
		ช้างข้าม	๑๑			
		กระแจะ	๑,๕,๖,๗,๑๐,๑๑			
		วังโดนด	๑, ๓ - ๗, ๙			
		วังใหม่	๑ - ๑๐			
	ท่าใหม่	สองพี่น้อง	๒,๑๑,๑๓,๑๗	๑๓๓	๓๙๘	บ้านเสียหายบางส่วน ๕๐ หลัง, พืชไร่ ๒,๓๑๕ ไร่ , ถนน ๕ สาย , สะพาน ๒ แห่ง - ให้ความช่วยเหลือเงินทดรอง ราชการด้านพืช จำนวน ๕๘๕,๗๘๘ บาท
		จำพัน	๑,๗,๘			
		ทุ่งเบญจา	๑,๒,๕,๖,๙,๑๐, ๑๓,๑๔			
		เขาแก้ว	๓ - ๕,๗,๙,๑๐			
		เขาบายศรี	๑๐			
๗ ก.ย. ๖๕	เขาศรีขุมภู	คลองพลู	๑-๖,๘,๙,๑๐	๓๒๖	๙๕๘	พืชไร่ ๑๐ ไร่ , ถนน ๔ สาย, สะพาน ๒ แห่ง, ฝาย ๓ แห่ง - ให้ความช่วยเหลือเงินทดรอง ราชการด้านพืช จำนวน ๓๑๒,๗๐๘ บาท
		พลวง	๑-๕,๗-๑๐			
		ซากไทย	๑,๒,๓,๕,๘			
		จันทเขลม	๑,๒,๔,๕,๗,๘			
		ตะเคียนทอง	๑,๒,๕			

วันที่เกิดภัย	อำเภอ	ตำบล	หมู่	เค็ดรื้อน		ความเสียหาย
				ครอบครัว	คน	
๙ ก.ย. ๖๕	มธชาม	วังเข็ม	๑-๙,๑๑,๑๒	๒๓๑	๗๕๕	
		ท่าหลวง	๗			
๑๙ ก.ย. ๖๕	มธชาม	อ่างศิรี	๑-๕,๖	๗๗	๑๘๗	ถนน ๑๑ สาย
		มธชาม	๑,๖			
		วังเข็ม	๘,๙,๑๒			
	ท่าใหม่	สองพี่น้อง	๖,๑๓	๙	๓๕	พืชไร่ ๑๒๐ ไร่
		ทุ่งเบญจา	๓	๑	๑	พืชไร่ ๓๐ ไร่ - ให้การช่วยเหลือเงินอุดหนุน ราชการด้านพืช จำนวน ๕๙,๕๘๘ บาท
๒๙ พ.ย. ๖๕	สอธดาว	ทรายขาว	๗	๒	๒	พืชไร่ ๒ ไร่
รวม	๔ อำเภอ	๑๒ ตำบล	๑๘๐ หมู่บ้าน			



ภาคผนวก ง : พื้นที่เสี่ยงอุทกภัยจังหวัดจันทบุรี ปี ๒๕๖๖

พื้นที่เสี่ยงอุทกภัยของจังหวัดจันทบุรี

ศูนย์ข้อมูลสาธารณภัย ของกรมป้องกันและบรรเทาสาธารณภัย ได้ทำการสำรวจและวิเคราะห์ข้อมูล การเกิดอุทกภัยตามโครงการพัฒนาตำบลแบบบูรณาการ (Tambon Smart Team) ของกรมการปกครอง ซึ่งสามารถแบ่งระดับความเสี่ยงอุทกภัยในพื้นที่ได้ ๕ ระดับ คือ

๑. พื้นที่เสี่ยงสูงมาก จำนวน ๔ อำเภอ รวม ๑๐ ตำบล ๑๘ หมู่บ้าน ดังนี้

อ.ขลุง ๖ ตำบล ได้แก่

ต.เกวียนหัก (ม.๑)

ต.ซึ้ง (ม.๑)

ต.ตะปอน (ม.๑)

ต.บ่อเวฬุ (ม.๗)

ต.มาบไพ (ม.๑,๓)

ต.วังสรรพรส (ม.๒,๓,๕,๖,๘,๙)

อ.ท่าใหม่ ๓ ตำบล ได้แก่ ต.หุ่งเบญจา (ม.๑,๙)

อ.โป่งน้ำร้อน ๓ ตำบล ได้แก่ ต.เทพนิมิต (ม.๔)

อ.เมืองจันทบุรี ๒ ตำบล ได้แก่ ต.บางกะจะ (ม.๔,๑๐) และ ต.หนองบัว (ม.๑)

๒. พื้นที่เสี่ยงสูง จำนวน ๑๐ อำเภอ รวม ๓๙ ตำบล ๓๐๘ หมู่บ้าน ๑๑ ชุมชน ดังนี้

อ.แก่งหางแมว ๑ ตำบล ได้แก่ ต.แก่งหางแมว (ม.๑๙)

อ.ขลุง ๙ ตำบล ได้แก่

ต.ซึ้ง (ม.๓)

ต.ตกพรหม (ม.๗)

ต.ตรอกนอง (ม.๔,๕)

ต.ตะปอน (ม.๒,๓)

ต.บ่อ (ม.๑)

ต.บ่อเวฬุ (ม.๑,๓,๕)

ต.มาบไพ (ม.๒,๖)

ต.วังสรรพรส (ม.๔,๗)

ต.วันยาว (ม.๒,๕)

อ.เขาคิชฌกูฏ ๓ ตำบล ได้แก่ ต.คลองพลู (ม.๘)

อ.ท่าใหม่ ๖ ตำบล ได้แก่

ต.เขาแก้ว (ม.๓,๔,๕,๙)

ต.เขาบายศรี (ม.๑,๒,๔,๕,๖,๗,๘,๙,๑๐,๑๑)

ต.เขาวิ้ว (ม.๒,๕,๗)

ต.โขมง (ม.๑)

ต.หุ่งเบญจา (ม.๒,๖,๑๐)

ต.พลอยแหวน (ม.๑,๒,๕,๖,๗)

อ.นายายอาม ๔ ตำบล ได้แก่

ต.กระแจะ (ม.๑)

ต.วังโตนด (ม.๑,๒,๓,๔,๕,๖,๗,๙,๑๐)

ต.วังใหม่ (ม.๑)

ต.สนามไชย (ม.๒,๕)

อ.โป่งน้ำร้อน ๑ ตำบล ได้แก่ ต.โป่งน้ำร้อน (ม.๘)

อ.มะขาม ๔ ตำบล ได้แก่

ต.ฉมัน (๑,๔,๕)

ต.ท่าหลวง (ม.๖)

ต.วังขั้ม (๔,๙,๑๐)

ต.อ่างศิรี (ม.๑,๒,๓,๔,๖)

อ.เมืองจันทบุรี ๙ ตำบล ได้แก่

ต.เกาะขวาง (ม.๑)

ต.คลองนารายณ์ (ม.๔,๕,๖,๗,๘,๙,๑๐,๑๑)

ต.ท่าช้าง (ม.๒,๘,๑๐,๑๑)

ต.บางกะจะ (ม.๒)

ต.พลับพลา (ม.๑,๒,๔,๖,๑๒)

ต.แสง (ม.๑,๒,๓,๔,๗)

ต.หนองบัว (ม.๘)

ค. วัดใหม่ (ชุมชนย่อยที่ ๑๒ หมู่บ้านประกาศพัฒนา, ชุมชนย่อยที่ ๑๔ หลัง รพ. พระปกเกล้าฯ, ชุมชนย่อยที่ ๒ หลังแขวง, ชุมชนย่อยที่ ๙ เนินเอสโซ่)

ค. ตลาด (ชุมชนย่อยที่ ๑๐ เนินเอฟเอ็ม, ชุมชนย่อยที่ ๑๑ ศูนย์การค้าเจทีโรว, ชุมชนย่อยที่ ๑๕ หน้าวัดใหม่, ชุมชนย่อยที่ ๕ ป้อม ท.ส.ป.ช., ชุมชนย่อยที่ ๖ วัดใหม่, ชุมชนย่อยที่ ๗ วัดปล้องกั้ง, ชุมชนย่อยที่ ๘ วัดตะบกเคียบ)

อ. สอยดาว ๒ ตำบล ได้แก่ ค. ทรายชาว (ม.๓,๕,๑๒) และ ค. ปะตง (๑)

อ. แหลมสิงห์ ๒ ตำบล ได้แก่ ค. คลองน้ำเค็ม (ม.๒,๓,๔,๕,๖) และ ค. พลับ (ม.๔,๗,๑๐,๑๑,๑๒)

๓. พื้นที่เสี่ยงปานกลาง จำนวน ๑๐ อำเภอ รวม ๕๐ ตำบล ๑๕๕ หมู่บ้าน ๖ ชุมชน ดังนี้

อ. แก่งหางแมว ๒ ตำบล ได้แก่ ค. แก่งหางแมว (ม.๔,๑๒) และ ค. สามพี่น้อง (ม.๑,๗)

อ. ชลุม ๔ ตำบล ได้แก่

ค. เกวียนหัก (ม.๓,๔,๕)

ค. ช้าง (ม.๘,๙,๑๐)

ค. ตกพรม (ม.๒,๓,๕)

ค. ครอบงอง (ม.๑,๓,๖)

ค. ตะปอน (ม.๔,๕,๖)

ค. บ่อ (ม.๘,๑๐)

ค. บ่อเวฬุ (ม.๒,๔)

ค. มาบไฟ (ม.๕)

ค. วันยาว (ม.๑,๖,๗)

อ. เขาคิชฌกูฏ ๔ ตำบล ได้แก่

ค. คลองพสุ (ม.๗,๑๐)

ค. จันทเขลม (ม.๒,๓,๕,๖,๗,๘)

ค. ชากไทย (ม.๒,๘)

ค. พลวง (ม.๑,๒,๔,๕)

อ. ท่าใหม่ ๑๑ ตำบล ได้แก่

ค. เขาแก้ว (ม.๑๐)

ค. เขาบายศรี (ม.๓,๑๒)

ค. เขาหัว (ม.๓)

ค. โขม่ง (ม.๒,๓,๔,๕,๖)

ค. หุ้งเบญจา (ม.๓,๔)

ค. บ่อพู่ (ม.๒,๕,๗)

ค. พลอยแหวน (ม.๓,๔)

ค. ไร่พัน (ม.๑,๒,๓,๔,๕,๖,๗,๘,๙,๑๐)

ค. สองพี่น้อง (ม.๒,๓,๔,๑๐,๑๑,๑๓)

ค. สีพยา (ม.๔,๕)

ค. ท่าใหม่ (ชุมชนตลาด, ชุมชนท่าข้าม, ชุมชนทุ่งอามงค์, ชุมชนป่าแดง, ชุมชนหนองบัว,

ชุมชนหนองโพรง)

อ. นายายอาม ๔ ตำบล ได้แก่

ค. ช้างข้าม (ม.๑๐)

ค. วังโตบด (ม.๕,๘)

ค. วังใหม่ (ม.๒,๓,๔,๗)

ค. สนามไชย (ม.๑,๓)

อ. โป่งน้ำร้อน ๓ ตำบล ได้แก่

ค. หับไทร (ม.๔,๘)

ค. เทพนมิต (ม.๑,๒,๖)

ค. โป่งน้ำร้อน (ม.๖,๑๑,๑๓)

อ. มะขาม ๖ ตำบล ได้แก่

ค. ฌมรินทร์ (ม.๓)

ค. ท่าหลวง (ม.๔,๕)

ค. ปิณี (ม.๔,๖,๗,๘)

ค. มะขาม (ม.๑,๒,๓,๔,๕,๗)

ค. วังเข้มน (ม.๒,๑๑)

ค. อ่างศิรี (ม.๕,๗,๘)

อ.เมืองจันทบุรี ๕ ตำบล ได้แก่

ค.คลองนารายณ์ (ม.๑,๒,๓,๓๓,๓๔)

ค.บางกะจะ (ม.๑,๓,๔,๗)

ค.หนองบัว (ม.๒)

ค.ท่าช้าง (ม.๑,๕)

ค.พลับพลา (ม.๕,๗,๘,๙,๑๐,๑๑,๑๓)

อ.สอยดาว ๔ ตำบล ได้แก่

ค.ทรายขาว (ม.๑,๒,๖,๘,๙)

ค.ทุ่งขนาน (ม.๒,๑๖)

ค.ทับช้าง (ม.๑,๒,๓,๔,๖,๑๔,๑๖)

ค.ปะตง (ม.๘)

อ.แหลมสิงห์ ๒ ตำบล ได้แก่ ค.คลองน้ำเค็ม (ม.๑) และ ค.พลั่ว (ม.๑,๒,๓,๕,๖,๘,๙)

๔. พื้นที่เสี่ยงต่ำ จำนวน ๙ อำเภอ (ยกเว้น อ.แหลมสิงห์) รวม ๓๖ ตำบล ๔๙ หมู่บ้าน ดังนี้

อ.แก่งหางแมว ๑ ตำบล ได้แก่ ค.แก่งหางแมว (ม.๑)

อ.ขลุง ๕ ตำบล ได้แก่

ค.ขลุง (ชุมชน๖๒๑ร่วมใจพัฒนา, ชุมชน๓๗๗ร่วมใจพัฒนา, ชุมชนเกาะลอย, ชุมชน
จัดสรร, ชุมชนเจริญสุข, ชุมชนประชารมเย็น, ชุมชนร่วมใจ, ชุมชนรุ่งเรือง, ชุมชนไร่อ้อยรวมใจ, ชุมชนรุ่งเรือง,
ชุมชมไร่อ้อยรวมใจ, ชุมชนสันติสุข, ชุมชนแสนสุข)

ค.คกพรหม (ม.๑,๔,๖,๘,๑๐)

ค.บางชัน (ม.๒,๓,๔,๕,๖)

ค.บ่อ (ม.๙)

ค.วันยาว (ม.๔)

อ.เขาคิชฌกูฏ ๕ ตำบล ได้แก่

ค.คลองพลู (ม.๑,๓,๔)

ค.ซากไทย (ม.๑,๗)

ค.พลวง (ม.๓,๖,๗,๘,๙,๑๐)

ค.จันทเขลม (ม.๑,๔)

ค.ตะเคียนทอง (ม.๓,๘)

อ.ท่าใหม่ ๔ ตำบล ได้แก่

ค.เขาแก้ว (ม.๒)

ค.ทุ่งเบญจา (ม.๗)

ค.ตะกาดเจ้า (ม.๒,๙)

ค.สองพี่น้อง (ม.๑๒,๑๔,๑๕,๑๗)

อ.นายายอาม ๔ ตำบล ได้แก่

ค.กระแจะ (ม.๒,๕,๙)

ค.วังใหม่ (ม.๘,๙,๑๐)

ค.ช้างข้าม (ม.๓,๔,๗)

ค.สนามไชย (ม.๗,๘)

อ.โป่งน้ำร้อน ๕ ตำบล ได้แก่

ค.คลองใหญ่ (ม.๑,๓)

ค.เทพนิมิต (ม.๓,๕,๗)

ค.หนองตากง (ม.๕,๙,๑๐)

ค.ทับไทร (ม.๒,๖,๗)

ค.โป่งน้ำร้อน (ม.๔,๗)

อ.มะขาม ๔ ตำบล ได้แก่

ค.ท่าหลวง (ม.๘)

ค.มะขาม (ม.๖)

ค.บึงวี (ม.๓,๕,๑๐,๑๓)

ค.วังขี้ม (ม.๓,๕,๖,๗,๘,๑๒)

อ.เมืองจันทบุรี ๔ ตำบล ได้แก่

ค.เกาะขวาง (ม.๒)

ค.หนองบัว (ม.๙)

ค.แกลง (ม.๕)

ค.ท่าช้าง (ม.๔,๖,๗) และ ชุมชนบ้านวังขนาด

อ.สอยดาว ๔ ตำบล ได้แก่

ต.ทรายขาว (ม.๔,๑๐)

ต.ทุ่งขนาน (ม.๑,๓,๖,๙,๑๑,๑๓,๑๔)

ต.ทับช้าง (ม.๕,๗,๘,๑๐,๑๑,๑๒,๑๓,๑๕,๑๗,๑๘) ต.ปะดง (ม.๒,๓)

๕. พื้นที่เสี่ยงต่ำมาก (ไม่มีประวัติการเกิดอุทกภัย) จำนวน ๑๐ อำเภอ รวม ๖๑ ตำบล ๓๕๑ หมู่บ้าน

ดังนี้

อ.แก่งหางแมว ๕ ตำบล ได้แก่

ต.แก่งหางแมว (ม.๕,๖,๗,๘,๙,๑๐,๑๑,๑๓,๑๔,๑๕,๑๖,๑๗,๑๘,๒๐,๒๑,๒๒)

ต.ขุนซ่อง (ม.๑,๒,๓,๔,๕,๖,๗,๘,๙,๑๐,๑๑,๑๒,๑๓,๑๔,๑๕,๑๖,๑๗,๑๘)

ต.เขาวงกต (ม.๑,๒,๓,๔)

ต.พวา (ม.๑,๒,๓,๔,๕,๖,๗,๘,๙,๑๐,๑๑,๑๒)

ต.สามพี่น้อง (ม.๒,๓,๔,๕,๖,๘,๙,๑๐)

อ.ขลุง ๔ ตำบล ได้แก่

ต.เกวียนหัก (ม.๒,๖,๗,๘,๙,๑๐)

ต.ช้าง (ม.๒,๔,๕,๖,๗,๑๑)

ต.ตกพรหม (ม.๙,๑๑)

ต.บ่อ (ม.๒,๓,๔,๕,๖,๗)

ต.บ่อเวฬุ (ม.๖)

ต.บางขัน (ม.๑)

ต.มาบไพ (ม.๔)

ต.วังสรรพรส (ม.๑)

ต.วันยาว (ม.๓,๘)

อ.เขาคิชฌกูฏ ๓ ตำบล ได้แก่

ต.คลองพลู (ม.๒,๕,๖,๙)

ต.ซากไทย (ม.๓,๔,๕,๖)

ต.ตะเคียนทอง (ม.๑,๒,๔,๕,๖,๗,๙)

อ.ท่าใหม่ ๔ ตำบล ได้แก่

ต.เขาแก้ว (ม.๑,๖,๗,๘)

ต.เขาวิ้ว (ม.๑,๔,๖,๘,๙)

ต.คลองขุด (ม.๑,๒,๓,๔,๕,๖,๗,๘,๙,๑๐)

ต.ตะกาดเจ้า (ม.๓,๒,๓,๔,๕,๖,๗,๑๐)

ต.ทุ่งเบญจา (ม.๕,๘,๑๑,๑๒,๑๓,๑๔)

ต.บ่อพุ (๑,๓,๔,๖,๘)

ต.ยายร้า (ชุมชนทุ่งน้อย, ชุมชนไผ่ล้อม)

ต.สองพี่น้อง (ม.๑,๔,๕,๖,๗,๘,๑๖)

ต.สีพยา (ม.๑,๒,๓,๖,๗,๘,๙,๑๐,๑๑)

อ.นายายอาม ๕ ตำบล ได้แก่

ต.กระแจะ (ม.๓,๔,๖,๗,๘,๑๐,๑๑)

ต.วังใหม่ (ม.๕,๖)

ต.นายายอาม (ม.๑,๒,๓,๔,๕,๖,๗,๘,๙,๑๐,๑๑,๑๒,๑๓,๑๔,๑๕)

ต.ช้างข้าม (ม.๑,๒,๕,๖,๘,๙,๑๑,๑๒,๑๓)

ต.สนามไชย (ม.๔,๖)

อ.โป่งน้ำร้อน ๕ ตำบล ได้แก่

ต.คลองใหญ่ (ม.๒,๔,๕,๖,๗)

ต.ทับไทร (ม.๓,๕,๙)

ต.เทพนิมิต (ม.๘)

ต.โป่งน้ำร้อน (ม.๑,๒,๓,๕,๙,๑๐,๑๒)

ต.หนองตากง (ม.๑,๒,๓,๔,๖,๗,๘)

อ.มะขาม ๕ ตำบล ได้แก่

ต.ฉมัน (ม.๒,๖,๗,๘,๙)

ต.ปึกวี (ม.๓,๒,๙,๑๒)

ต.วังแฉิม (ม.๓)

ต.ท่าหลวง (ม.๓,๒,๓,๗)

ต.มะขาม (ม.๘,๙,๑๐)

อ.เมืองจันทบุรี ๙ ตำบล ได้แก่

ต.เกาะขวาง (ม.๓,๔,๕,๖,๗,๘,๙)

ต.คลองนารายณ์ (ม.๑๒)

ต.หนองบัว (ม.๓,๔,๕,๖,๗,๑๐,๑๑)

ต.บางกะจะ (ม.๕,๖,๘)

ต.คมบาง (ม.๓,๒,๓,๔,๕,๖,๗,๘,๙,๑๐)

ต.จันทนิมิต (ม.๑,๒,๓,๔,๕,๖,๗,๘,๙)

ต.แสลง (ม.๖,๘,๙,๑๐)

ต.วัดใหม่ (ชุมชนตลาดพลอยบ้านญวน, ชุมชนย่อยที่ ๓๓ ตลาดเก่าริมน้ำจันทบูรณ,
ชุมชนย่อยที่ ๑ บ้านลุ่ม, ชุมชนย่อยที่ ๓ ตลาดน้ำพุ, ชุมชนย่อยที่ ๔ ศาลเจ้าที่ตลาดล่าง)

ต.ท่าช้าง (ม.๓,๙,๑๒ และชุมชนบ้านการเคหะ ๑ จันทร์กระจ่าง, ชุมชนบ้าน
โค้งสนามเป้า, ชุมชนบ้านศิริการ)

อ.สอยดาว ๕ ตำบล ได้แก่

ต.ทรายขาว (ม.๗,๑๑,๑๓)

ต.ทุ่งขนาน (ม.๔,๕,๗,๘,๑๐,๑๒,๑๕)

ต.สะตอน (ม.๑,๒,๓,๔,๕,๖,๗,๘,๙,๑๐,๑๑,๑๒)

ต.ทับช้าง (ม.๙)

ต.ปะตง (ม.๔,๕,๖,๗,๙,๑๐,๑๑)

อ.แหลมสิงห์ ๕ ตำบล ได้แก่

ต.เกาะเบียด (ม.๑,๒,๓,๔,๕,๖,๗)

ต.หนองขี้ม (ม.๑,๒,๓,๔,๕,๖,๗,๘,๙,๑๐)

ต.ปากน้ำแหลมสิงห์ (ม.๑,๒,๓,๔,๕,๖,๗,๘,๙,๑๐,๑๑,๑๒,๑๓,๑๔,๑๕,๑๖)

ต.บางกะไชย (ม.๑,๒,๓,๔,๕,๖,๗,๘,๙)

ต.บางสระแก้ว (ม.๑,๒,๓,๔,๕)



ภาคผนวก จ : พื้นที่เกิดอุทกภัยซ้ำซากจังหวัดจันทบุรี
ตั้งแต่ พ.ศ. ๒๕๖๐ - ๒๕๖๕

พื้นที่เกิดน้ำท่วมซ้ำซาก จังหวัดจันทบุรี ตั้งแต่ปี พ.ศ. ๒๕๖๐ - ๒๕๖๕

ลำดับ ที่	อำเภอ	ตำบล	บ้าน	หมู่ที่	จำนวนครั้ง					
					ปี ๖๐	ปี ๖๑	ปี ๖๒	ปี ๖๓	ปี ๖๔	ปี ๖๕
๑	เมืองจันทบุรี	ท่าช้าง	บ้านคลองน้ำใส	๑	๑			๑	๒	
๒	เมืองจันทบุรี	ท่าช้าง	บ้านตงขมูส	๒	๑			๑	๑	
๓	เมืองจันทบุรี	ท่าช้าง	บ้านสนามเป้า	๘	๑			๑	๓	
๔	เมืองจันทบุรี	ท่าช้าง	บ้านคลองฆาบตอง	๑๑	๑			๑	๒	
๕	เมืองจันทบุรี	บางกะจะ	บ้านคอนทราย	๘	๑			๓	๓	
๖	เมืองจันทบุรี	พลับพลา	บ้านแถวคลอง	๓	๑			๑	๑	
๗	เมืองจันทบุรี	พลับพลา	บ้านเนินเห็ด	๖	๑			๑	๑	
๘	เมืองจันทบุรี	พลับพลา	บ้านพลับพลา	๗	๑			๑	๑	
๙	เมืองจันทบุรี	พลับพลา	บ้านพลับพลา	๘	๑			๑	๒	
๑๐	เมืองจันทบุรี	พลับพลา	บ้านพลับพลา	๙	๑			๑	๑	
๑๑	เมืองจันทบุรี	พลับพลา	บ้านดาวเรือง	๑๐	๑			๑	๑	
๑๒	ขลุง	บ่อ	บ้านหนองระหาน	๓				๑	๑	๑
๑๓	ขลุง	บ่อ	บ้านวังสรรพรส	๘				๑	๑	๑
๑๔	ขลุง	บ่อ	บ้านบ่อเจริญ	๑๐				๑	๓	๓
๑๕	ขลุง	เกวียนหัก	บ้านตะปอนใหญ่	๑		๑	๑	๑	๑	
๑๖	ขลุง	เกวียนหัก	บ้านคานรูด	๒		๑	๑		๑	
๑๗	ขลุง	เกวียนหัก	บ้านคานรูด	๓		๑	๑	๑	๑	
๑๘	ขลุง	เกวียนหัก	บ้านคานรูด	๔		๑	๑	๑	๑	
๑๙	ขลุง	เกวียนหัก	บ้านเกวียนหัก	๕		๑	๑	๑	๑	
๒๐	ขลุง	เกวียนหัก	บ้านเกวียนหัก	๖		๑	๑		๑	
๒๑	ขลุง	เกวียนหัก	บ้านเกวียนหัก	๗		๑	๑		๑	
๒๒	ขลุง	เกวียนหัก	บ้านน้ำจู้	๘		๑	๑		๑	
๒๓	ขลุง	เกวียนหัก	บ้านแถวคลอง	๙		๑	๑		๑	
๒๔	ขลุง	เกวียนหัก	บ้านหัวอ่าง	๑๐		๑	๑		๑	

ลำดับ ที่	อำเภอ	ตำบล	บ้าน	หมู่ที่	จำนวนครั้ง					
					จ ๒๐	จ ๒๑	จ ๒๒	จ ๒๓	จ ๒๔	จ ๒๕
๒๕	ขลุง	ตะปอน	บ้านตะปอนใหญ่	๑		๑	๑		๑	
๒๖	ขลุง	ตะปอน	บ้านตะปอนใหญ่	๒		๑	๑	๑	๑	
๒๗	ขลุง	ตะปอน	บ้านตะปอนน้อย	๓		๑	๑	๑	๒	
๒๘	ขลุง	ตะปอน	บ้านหนองเสม็ด	๔		๑	๑		๑	
๒๙	ขลุง	ตะปอน	บ้านหนองเสม็ด	๕		๑	๑		๑	
๓๐	ขลุง	ตะปอน	บ้านไร่วรรณ	๖		๑	๑	๑	๑	
๓๑	ขลุง	ช้าง	บ้านนาซือก	๒				๑	๑	๑
๓๒	ขลุง	ช้าง	บ้านหนองห้าง	๓๓				๑	๑	๑
๓๓	ขลุง	มาบไพ	บ้านตรอกเพาะ	๑	๑			๑	๒	๑
๓๔	ขลุง	มาบไพ	บ้านมาบไพ	๒	๑			๑	๒	๑
๓๕	ขลุง	มาบไพ	บ้านมาบไพ	๓	๑			๑	๒	๑
๓๖	ขลุง	มาบไพ	บ้านมะกอก	๕	๑			๑	๒	๑
๓๗	ขลุง	มาบไพ	บ้านเนินเขวน	๖	๑			๑	๒	๑
๓๘	ขลุง	วังสรรพรส	บ้านสะไทย	๑	๑			๑	๑	๑
๓๙	ขลุง	วังสรรพรส	บ้านจิ้งก้น	๒	๒	๑	๑	๑	๒	๑
๔๐	ขลุง	วังสรรพรส	บ้านต้นหาร	๓	๒	๑	๑	๑	๓	๑
๔๑	ขลุง	วังสรรพรส	บ้านดอน	๔	๒			๑	๑	๑
๔๒	ขลุง	วังสรรพรส	บ้านร้อยรู	๕	๒	๑	๑	๑	๓	๑
๔๓	ขลุง	วังสรรพรส	บ้านตลกปอก-ตาสิง	๖	๒	๑	๑	๑	๒	๑
๔๔	ขลุง	วังสรรพรส	บ้านหนองบัว	๗	๑			๑	๑	๑
๔๕	ขลุง	วังสรรพรส	บ้านหนองขวาง	๘	๑	๑		๑	๒	๑
๔๖	ขลุง	วังสรรพรส	บ้านตลกปอก	๙	๒	๑	๑	๑	๒	๑
๔๗	ขลุง	ตรอกนอง	บ้านตรอกนองกลาง	๓				๑	๑	๑
๔๘	ขลุง	ตรอกนอง	บ้านตรอกนองอ่าง	๕				๑	๑	๑

ลำดับ ที่	อำเภอ	ตำบล	บ้าน	หมู่ที่	จำนวนครั้ง					
					ปี ๖๐	ปี ๖๑	ปี ๖๒	ปี ๖๓	ปี ๖๔	ปี ๖๕
๔๙	ขลุง	ตรอกนอง	บ้านคลองขวาง	๖	๓			๓	๓	๓
๕๐	ขลุง	ตกรวม	บ้านตกชี	๓	๓				๒	๓
๕๑	ขลุง	ตกรวม	บ้านตกรวม	๒	๓				๓	๓
๕๒	ขลุง	ตกรวม	บ้านสะพาน้อย	๓				๑	๑	๑
๕๓	ขลุง	ตกรวม	บ้านสี่เสียด	๔	๓				๑	๑
๕๔	ขลุง	ตกรวม	บ้านเพกา	๕	๑				๑	๑
๕๕	ขลุง	ตกรวม	บ้านปงชี	๗		๑		๑	๓	๑
๕๖	ท่าใหม่	เขาवी	บ้านหนองค้ำ	๖	๑			๑	๒	๓
๕๗	ท่าใหม่	เขาบายศรี	บ้านโป่งกวาง	๑	๒				๓	๓
๕๘	ท่าใหม่	เขาบายศรี	บ้านหนองฉวี	๗	๒				๓	๓
๕๙	ท่าใหม่	เขาบายศรี	บ้านหนองบัว	๘	๒				๑	๓
๖๐	ท่าใหม่	เขาบายศรี	บ้านคลองกะพง	๙	๒				๒	๒
๖๑	ท่าใหม่	เขาบายศรี	บ้านยางระหง	๑๐	๒			๒	๒	๓
๖๒	ท่าใหม่	เขาบายศรี	บ้านมาบโตน	๑๑	๒			๑	๒	
๖๓	โป่งน้ำร้อน	ทับไทร	บ้านมาบค้ำ	๖	๑	๑		๑		๑
๖๔	โป่งน้ำร้อน	ทับไทร	บ้านทุ่งม่วง	๗		๑		๑		๑
๖๕	โป่งน้ำร้อน	โป่งน้ำร้อน	บ้านสันติพัฒนา	๑๑		๑		๑	๓	
๖๖	โป่งน้ำร้อน	โป่งน้ำร้อน	บ้านเขาหลักพัฒนา	๑๓		๑		๑	๑	
๖๗	มะขาม	มะขาม	บ้านมะขาม	๑	๑			๑	๓	๒
๖๘	มะขาม	มะขาม	บ้านทุ่งดินเหนียว	๒	๑			๑	๒	๑
๖๙	มะขาม	มะขาม	บ้านหนองอ้อ	๓	๒			๑	๓	
๗๐	มะขาม	มะขาม	บ้านท่าหลวงล่าง	๔	๑			๑	๒	
๗๑	มะขาม	มะขาม	บ้านท่าหลวงล่าง	๕	๑			๑	๒	
๗๒	มะขาม	มะขาม	บ้านเกาะसान	๖	๑			๑	๒	๓

ลำดับ ที่	อำเภอ	ตำบล	บ้าน	หมู่ที่	จำนวนครั้ง					
					ปี ๖๐	ปี ๖๑	ปี ๖๒	ปี ๖๓	ปี ๖๔	ปี ๖๕
๗๓	มะขาม	มะขาม	บ้านวังจะฮ้าย	๗	๑			๑	๒	๑
๗๔	มะขาม	มะขาม	บ้านพญาล่าง	๘	๑			๑	๒	
๗๕	มะขาม	มะขาม	บ้านหนองอ้อล่าง	๙	๑			๓	๓	๑
๗๖	มะขาม	มะขาม	บ้านท่าระม้าบน	๑๐	๑			๑	๒	
๗๗	มะขาม	ปัดวี	บ้านทุ่งบอน	๑	๑				๑	๑
๗๘	มะขาม	ปัดวี	บ้านคลองเวฬุ	๒	๑				๑	๑
๗๙	มะขาม	ปัดวี	บ้านมะพาย	๓	๑				๑	๑
๘๐	มะขาม	ปัดวี	บ้านนาไทร	๔	๒	๑		๑	๑	๑
๘๑	มะขาม	ปัดวี	บ้านหนองสลอด	๕	๓				๑	๑
๘๒	มะขาม	ปัดวี	บ้านพันนคร	๖	๒	๓			๑	๒
๘๓	มะขาม	ปัดวี	บ้านหินลาด	๘	๑	๓			๑	๒
๘๔	มะขาม	ปัดวี	บ้านคลองขวาง พัฒนา	๙	๒				๑	๑
๘๕	มะขาม	ปัดวี	บ้านคลองเวฬุ	๓๒	๑				๑	๑
๘๖	มะขาม	วังซำ	บ้านพญาบน	๓	๑				๒	๑
๘๗	มะขาม	วังซำ	บ้านขุน	๔		๑			๒	๑
๘๘	มะขาม	วังซำ	บ้านทุ่งตลาด	๙	๑				๔	๒
๘๙	มะขาม	วังซำ	บ้านพญาล่าง	๑๑	๑				๒	๑
๙๐	มะขาม	ฉมับ	บ้านพญาบน	๓	๑	๑			๒	
๙๑	มะขาม	ฉมับ	บ้านฉมับ	๓	๑				๑	๑
๙๒	มะขาม	ฉมับ	บ้านคลองโป่ง	๔	๑				๒	๑
๙๓	มะขาม	อ่างศิรี	บ้านอ่างบน	๑	๒	๒		๑	๑	๒
๙๔	มะขาม	อ่างศิรี	บ้านสวนแสงทอง	๒	๑	๒	๑	๑	๑	๒
๙๕	มะขาม	อ่างศิรี	บ้านอ่างกลาง	๓	๒	๒	๑	๑	๒	๒
๙๖	มะขาม	อ่างศิรี	บ้านวังคาบ	๔	๑	๒	๑	๑	๒	๒

ลำดับ ที่	อำเภอ	ตำบล	บ้าน	หมู่ที่	จำนวนครั้ง					
					จ ๖๐	จ ๖๑	จ ๖๒	จ ๖๓	จ ๖๔	จ ๖๕
๙๙๗	มธขาม	อ่างคีรี	บ้านอ่างล้าง	๕	๑	๒	๓	๓	๒	๑
๙๙๘	มธขาม	อ่างคีรี	บ้านอกหนัก	๖	๒	๒	๓	๓	๓	๒
๙๙๙	มธขาม	อ่างคีรี	บ้านหนองนาโรง	๗	๑	๒		๑	๑	๑
๑๐๐	มธขาม	อ่างคีรี	บ้านคลองมะลิ	๘	๒	๒		๓	๑	๑
๑๐๑	แหลมสิงห์	พลั่ว	บ้านคลองแกว	๓		๑	๑		๑	
๑๐๒	แหลมสิงห์	พลั่ว	บ้านตลาดพลั่ว	๕		๓	๑		๓	
๑๐๓	แหลมสิงห์	พลั่ว	บ้านหมู่	๘		๑	๑		๓	
๑๐๔	แหลมสิงห์	พลั่ว	บ้านทางเกวียน	๙		๑	๑		๒	
๑๐๕	แหลมสิงห์	พลั่ว	บ้านคลองยายคำ	๑๐		๑	๑		๑	
๑๐๖	แหลมสิงห์	คลองน้ำเค็ม	บ้านท่าเรือ	๑		๑	๑		๓	
๑๐๗	แหลมสิงห์	คลองน้ำเค็ม	บ้านบางเคียน	๒		๑	๑		๓	
๑๐๘	แหลมสิงห์	คลองน้ำเค็ม	บ้านคลองอ่าง	๓		๑	๑		๒	
๑๐๙	แหลมสิงห์	คลองน้ำเค็ม	บ้านทุ่งบน	๔		๑	๑		๒	
๑๑๐	แหลมสิงห์	คลองน้ำเค็ม	บ้านคลองน้ำเค็ม	๕		๑	๑		๒	
๑๑๑	แหลมสิงห์	คลองน้ำเค็ม	บ้านเนินโพธิ์	๖		๑	๑		๒	
๑๑๒	นายายอาม	กระแจะ	บ้านไกรก	๖		๑			๑	๑
๑๑๓	นายายอาม	กระแจะ	บ้านหมื่นส่อง	๗		๑			๑	๑
๑๑๔	นายายอาม	สนามไชย	บ้านหนองหงส์	๓	๑				๒	๑
๑๑๕	นายายอาม	สนามไชย	บ้านคลองบอน	๓	๑				๒	๑
๑๑๖	นายายอาม	วังใหม่	บ้านสนามไชย	๕	๑				๒	๑
๑๑๗	เขาคิชฌกูฏ	คลองพลู	บ้านวังฮายมุข	๑๐	๒				๓	๑
๑๑๘	เขาคิชฌกูฏ	จันทเขลม	บ้านจันทเขลม	๒	๑			๑	๓	
๑๑๙	เขาคิชฌกูฏ	จันทเขลม	บ้านจันทาเป๊ะ	๕				๑	๑	๑
๑๒๐	เขาคิชฌกูฏ	จันทเขลม	บ้านคลองจัน	๗		๑		๑	๒	๑
๑๒๑	เขาคิชฌกูฏ	จันทเขลม	บ้านจันทาเป๊ะ	๘				๑	๒	๒

- หมายเหตุ
๑. เป็นข้อมูลย้อนหลัง ๖ ปี (พ.ศ. ๒๕๖๐ - ๒๕๖๕)
 ๒. เป็นข้อมูลจากพื้นที่ที่ประกาศเขตให้การช่วยเหลือผู้ประสบภัยพิบัติกรณีฉุกเฉิน (อุทกภัย)
 ๓. เป็นการนำข้อมูลพื้นที่ที่ประกาศภัยซ้ำกันอย่างน้อย ๓ ปี มาวิเคราะห์เป็นพื้นที่ประสบอุทกภัยซ้ำซาก

สรุปข้อมูลย้อนหลัง ๕ ปี	พ.ศ.					
	๖๐	๖๑	๖๒	๖๓	๖๔	๖๕
รวมจำนวนหมู่บ้านที่เกิดน้ำท่วมในแต่ละปี	๓๗	๕๔	๓๗	๓๓	๑๒๑	๓๗
รวมจำนวนตำบลที่เกิดน้ำท่วมในแต่ละปี	๑๕	๑๔	๖	๒๐	๒๗	๒๐
รวมจำนวนอำเภอที่เกิดน้ำท่วมในแต่ละปี	๗	๖	๓	๖	๘	๖



ภาคผนวก ฉ : พื้นที่เสี่ยงภัยดินถล่มของจังหวัดจันทบุรี

บัญชีรายชื่อหมู่บ้านเสี่ยงภัยดินถล่มของจังหวัดจันทบุรี

ลำดับ	อำเภอ/กิ่งอำเภอ	ตำบล	หมู่บ้าน	ระดับความเสี่ยง
๑	แก่งหางแมว	พวา	บ้านคลองครก	๓
๒	แก่งหางแมว	พวา	บ้านเนินจำปา	๓
๓	ขลุง	ช้าง	บ้านกงซีไร	๑
๔	ขลุง	ช้าง	บ้านช้างบน	๑
๕	ขลุง	ช้าง	บ้านนาซือก	๑
๖	ขลุง	ช้าง	บ้านหนองห้าง	๑
๗	ขลุง	ช้าง	บ้านอิมัง	๑
๘	ขลุง	ตรอกนอง	บ้านตรอกนองกลาง	๑
๙	ขลุง	ตรอกนอง	บ้านตรอกนองบน	๑
๑๐	ขลุง	ตรอกนอง	บ้านตรอกโสน	๑
๑๑	ขลุง	ตะปอน	บ้านตะปอนใหญ่	๒
๑๒	ขลุง	บ่อเวฬุ	บ้านโชคดี	๒
๑๓	ขลุง	บ่อเวฬุ	บ้านสะพานหินบน	๓
๑๔	เขาคิชฌกูฏ	คลองพลู	บ้านคลองพลู	๑
๑๕	เขาคิชฌกูฏ	คลองพลู	บ้านทุ่งกบิล	๑
๑๖	เขาคิชฌกูฏ	จันทเขลม	บ้านคลองซีฟ	๑
๑๗	เขาคิชฌกูฏ	จันทเขลม	บ้านคลองใหญ่	๑
๑๘	เขาคิชฌกูฏ	จันทเขลม	บ้านจันทาแป๊ะ	๑
๑๙	เขาคิชฌกูฏ	จันทเขลม	บ้านจันทเขลม	๑
๒๐	เขาคิชฌกูฏ	ตะเคียนทอง	บ้านคลองกระสือ	๑
๒๑	เขาคิชฌกูฏ	ตะเคียนทอง	บ้านคลองโพยลย์	๑
๒๒	เขาคิชฌกูฏ	ตะเคียนทอง	บ้านชำแควระห์	๓
๒๓	เขาคิชฌกูฏ	ตะเคียนทอง	บ้านตะเคียนทอง	๑
๒๔	เขาคิชฌกูฏ	ตะเคียนทอง	บ้านลำพัง	๑
๒๕	เขาคิชฌกูฏ	พลวง	บ้านกระทิง	๑
๒๖	เขาคิชฌกูฏ	พลวง	บ้านคลองกระทิง	๓
๒๗	เขาคิชฌกูฏ	พลวง	บ้านคลองตะเคียน	๑
๒๘	เขาคิชฌกูฏ	พลวง	บ้านปากพลวง	๑
๒๙	เขาคิชฌกูฏ	พลวง	บ้านพลวง	๑
๓๐	โป่งน้ำร้อน	คลองใหญ่	บ้านผักกาด	๓
๓๑	โป่งน้ำร้อน	ทับไทร	บ้านตงจิก	๓
๓๒	โป่งน้ำร้อน	ทับไทร	บ้านทุ่งกว้าง	๑
๓๓	โป่งน้ำร้อน	ทับไทร	บ้านพังงอน	๓

ลำดับ	อำเภอ/กิ่งอำเภอ	ตำบล	หมู่บ้าน	ระดับความเสี่ยง
๓๔	โป่งน้ำร้อน	ทับไทร	บ้านวังกระแพร	๒
๓๕	โป่งน้ำร้อน	โป่งน้ำร้อน	บ้านเครือหวาย	๓
๓๖	มะขาม	ฉมับ	บ้านฉมับ	๑
๓๗	มะขาม	ฉมับ	บ้านตะบกเตี้ย	๑
๓๘	มะขาม	ฉมับ	บ้านทุ่งเพล	๑
๓๙	มะขาม	ฉมับ	บ้านพญาบน	๑
๔๐	มะขาม	ฉมับ	บ้านสระโอง	๓
๔๑	มะขาม	วังขี้ม	บ้านแก่ง	๑
๔๒	มะขาม	วังขี้ม	บ้านทุ่งตลาด	๑
๔๓	เมืองจันทบุรี	พลับพลา	บ้านโป่งล่าง	๒
๔๔	เมืองจันทบุรี	หนองบัว	บ้านเสม็ดงาม	๓
๔๕	เมืองจันทบุรี	คลองนารายณ์	บ้านดินเขา	๓
๔๖	เมืองจันทบุรี	พลับพลา	บ้านแถวคลอง	๑
๔๗	เมืองจันทบุรี	พลับพลา	บ้านทุ่งวานเหลียง	๑
๔๘	สอยดาว	ทรายขาว	บ้านซัดตาพูด	๑
๔๙	สอยดาว	ทรายขาว	บ้านคอนเงิน	๓
๕๐	สอยดาว	ทรายขาว	บ้านตามูล	๒
๕๑	สอยดาว	ทรายขาว	บ้านตามูล	๑
๕๒	สอยดาว	ทรายขาว	บ้านไทรแก้ว	๑
๕๓	สอยดาว	ทรายขาว	บ้านนากระชาย	๑
๕๔	สอยดาว	ทรายขาว	บ้านปะตงล่าง	๑
๕๕	สอยดาว	ทรายขาว	บ้านสอยดาว	๑
๕๖	แหลมสิงห์	พลี	บ้านแถวคลอง	๒
สรุปรวม	๘ อำเภอ	๑๙ ตำบล	๕๖ หมู่บ้าน	-

ระดับความเสี่ยง ๑ หมู่บ้านที่ได้รับผลกระทบจากดินถล่ม จำนวน ๔๒ หมู่บ้าน

ระดับความเสี่ยง ๒ หมู่บ้านที่ได้รับผลกระทบจากน้ำป่าไหลหลาก จำนวน ๖ หมู่บ้าน

ระดับความเสี่ยง ๓ หมู่บ้านที่ได้รับผลกระทบจากน้ำท่วม จำนวน ๘ หมู่บ้าน

ที่มาของข้อมูล : กรมทรัพยากรธรณี

: กรมการปกครอง กระทรวงมหาดไทย

: กรมพัฒนาที่ดิน กระทรวงเกษตรและสหกรณ์



ภาคผนวก ข : รายชื่อสถานีเตือนภัยล่วงหน้าน้ำหลาก-ดินถล่ม (Early Warning)
ในเขตจังหวัดจันทบุรี ของกรมทรัพยากรน้ำ

**รายชื่อสถานีเตือนภัยล่วงหน้าน้ำหลาก-ดินถล่ม (Early Warning)
ในเขตจังหวัดจันทบุรี**

ที่	ชื่อสถานี	บริเวณติดตั้ง	บ้าน	ตำบล	อำเภอ	ผู้รับผิดชอบสถานี/ หมายเลขโทรศัพท์
๑	บ้านตามูล	วัดตามูล	ตามูล	ทรายขาว	สอยดาว	นายโพธิ์ ลาตทอง ๐๘-๙๐๙๙๗-๐๘๑๕
๒	บ้านวังยายมุก	ศาลาประชาคม	วังยายมุก	คลองพลู	เขาศิขณภูฏ	นายเสวก ผันผาย ๐๘-๖๑๓๙๙-๕๓๘๐
๓	บ้านเขาอ่าง	ประปาหมู่บ้าน	เขาอ่าง	มาบไพ	ขลุง	นายสัมพันธ์ จิวสินยานนท์ ๐๘-๙๐๙๙๗-๙๔๘๖
๔	บ้านสะไทย	วัดมณีวิรัตน์สุวรรณ	บ้านสะไทย	วังสรรพรส	ขลุง	นายประสพ ฉลองธรรม ๐๘-๙๒๕๑๐-๙๘๓๖
๕	บ้านกงซีไร	บ้าน ผอ.บ.กงซีไร (หมู่ที่ ๖)	กงซีไร	ซึ้ง	ขลุง	นายสิงขรณ์ เถลิ้มชีพ ๐๘-๑๙๕๕๕-๑๕๙๙
๖	บ้านคลอง กะพง	โรงเรียนบ้านคลอง กะพง	คลองกะพง	เขาบายศรี	ท่าใหม่	นายชอุบ อินทสุวรรณ ๐๘-๕๘๗๙๙-๙๙๖๕
๗	บ้านตะบกเคี้ย	ป้อมสายตรวจประจำ หมู่บ้าน	ตะบกเคี้ย	ฉมับ	มะขาม	นายสำเวย คงดี ๐๘-๙๙๖๕๕-๕๙๑๓
๘	บ้านปะดงล่าง (เขาสอยดาว)	สถานีเขตรักษาพันธุ์ สัตว์ป่าเขาสอยดาว	สอยดาว	ทรายขาว	สอยดาว	นายณรงค์ สรรพกิจ ๐๘-๐๘๓๑-๑๙๓๕
๙	บ้านจันทามปะ	บ้านผู้ใหญ่บ้าน	จันทามปะ	จันทเจลม	เขาศิขณภูฏ	นายสมวงศ์ ปฐมวงศ์ ๐๘-๑๑๕๕๕-๐๘๘๙
๑๐	บ้านว่นเหลือง	ศาลาศูนย์ อปพร. ประจำตำบล	ว่นเหลือง	ซากไทย	เขาศิขณภูฏ	นายพรเทพ เจตตะพล ๐๘-๑๓๖๕๕-๓๒๒๗
๑๑	บ้านตงจิก ม.๕	ใกล้โรงเรียนบ้านตงจิก	บ้านตงจิก	ทับไทร	โป่งน้ำร้อน	นายประสิทธิ์ พิณชู ๐๘-๙๐๙๙๗-๖๙๓๘
๑๒	บ้านหินกอง	สะพานข้ามคลองโดนต	บ้านหินกอง	วังโดนต	นายายอาม	นายเจริญ มังคลา ๐๘-๕๒๑๑๗-๓๐๒๓
๑๓	บ้านโป่งกตุ (คลองยาง)	ใกล้ศาลาประชาคม	บ้านโป่งกตุ	ขุนซ่อง	แก่งหางแมว	นายคุณ คำดี ๐๖-๒๕๖๘๘-๖๙๔๔

หน่วยงานรับผิดชอบ

ส่วนอุทกวิทยา สำนักงานทรัพยากรน้ำที่ ๖ กรมทรัพยากรน้ำ โทรศัพท์ ๐-๓๘๕๔-๑๖๐๒

ผู้ประสานงาน

นายสมหมาย ชันดี ตำแหน่ง เจ้าพนักงานอุทกวิทยาอาวุโส โทรศัพท์ ๐๘-๑๘๖๓-๒๗๙๓

จุดที่ตั้งของสถานีเตือนภัยล่วงหน้าน้ำหลาก-ดินถล่ม (Early Warning)
ในเขตจังหวัดจันทบุรี



ระดับฝนตก

- ฝนตกเล็กน้อย ปริมาณ ๐.๑ - ๑๐.๐ มม.
- ฝนตกปานกลาง ปริมาณ ๑๐.๑ - ๓๕.๐ มม.
- ฝนตกหนัก ปริมาณ ๓๕.๑ - ๕๐.๐ มม.
- ฝนตกหนักมาก ปริมาณ ๕๐.๑ มม. ขึ้นไป

สัญญาณเตือนภัย ระดับต่าง ๆ



สัญญาณไฟสีเขียว (เฝ้าระวัง)

- ปริมาณน้ำฝนสะสม ๑๒ ชั่วโมง ๘๒.๕ มม.
- ให้เฝ้าระวัง และติดตามสถานการณ์
- คอยฟังประกาศจากผู้รู้ หรือหอกระจายข่าว



สัญญาณไฟสีเหลือง (เตรียมพร้อม)

- ปริมาณน้ำฝนสะสม ๑๒ ชั่วโมง ๙๗.๕ มม.
- ให้เตรียมตัวพร้อมรับสถานการณ์
- เก็บรวบรวมสิ่งของที่จำเป็น
- รอฟังประกาศและสัญญาณครั้งต่อไป



สัญญาณไฟสีแดง (อพยพ)

- ปริมาณน้ำฝนสะสม ๑๒ ชั่วโมง ๑๒๐.๐ มม.
- ให้เคลื่อนย้ายไปยังพื้นที่ปลอดภัย ที่มีการได้แจ้งให้ทราบ

41	บ้านโป่งเกตุ	แก่งหางแมว
42	บ้านจันทราแป๊ะ	เขาคิชฌกูฏ
43	บ้านคลองใหญ่	
44	บ้านวังยายยก	
45	บ้านท่าแห่สอง	
46	บ้านหินยอง	นายายอาม
47	บ้านคลองกะพง	ท่าใหม่
48	บ้านเขาอ่าง	ขลุง
49	บ้านสะโหมะ	
50	บ้านบางยี่ไถ่ (หมู่ 6)	
51	บ้านตาเรือต่าง	สอยดาว
52	บ้านละดงต่าง	
53	บ้านตาบูน	โป่งน้ำร้อน
54	บ้านทุ่งสว่าง	
55	บ้านดงจิก	
56	บ้านเขือหาญ	
57	บ้านทุ่งม่วง	มะขาม
58	บ้านตะเบกเคี้ย	



ภาคผนวก ข : บัญชีศูนย์พักพิงชั่วคราวจังหวัดจันทบุรี

บัญชีศูนย์พักพิงชั่วคราว (กรณีอุทกภัย) จังหวัดจันทบุรี

ข้อมูล ณ วันที่ 30 มิถุนายน 2565

ที่	อำเภอ	ตำบล	หมู่บ้าน/ ชุมชน	ชื่อสถานที่	รองรับ ผู้อพยพ (จำนวนคน)	สถานที่อยู่ใน ความรับผิดชอบ ของ สปท./หน่วยงาน (ระบุ)	ชื่อ - สกุล ผู้ประสาน	หมายเลข โทรศัพท์	สิ่งสาธารณูปโภคที่มีอยู่ในปัจจุบัน			ค่าพิกัด GPS
									ไฟฟ้า	ประปา	ห้องสุขา (จำนวนห้อง)	
1	เขาคิชฌกูฏ	พลวง	1	ศาลาหมู่บ้าน	50	ผู้ใหญ่บ้าน	นายภาณุ วิฑูริธานต์	08-1861-3319	/	/	4	12.806497/102.086749
2	เขาคิชฌกูฏ	พลวง	2	สำนักงานเทศบาลตำบลพลวง	50	ทต.พลวง	นายณัฏฐพงศ์ อินทอง	08-9095-3514	/	/	2	12.805394/102.114413
3	เขาคิชฌกูฏ	พลวง	3	วัดทุ่งผาหิน	150	วัดทุ่งผาหิน	นายนิวัฒน์ สำพล	09-7343-4217	/	/	10	12.831666/102.073797
4	เขาคิชฌกูฏ	พลวง	5	หอประชุมอำเภอเขาคิชฌกูฏ	150	ที่ว่าการอำเภอเขาคิชฌกูฏ	นายจตุรงค์ งามเที่ยง	06-3901-2759	/	/	10	12.804772/102.114566
5	เขาคิชฌกูฏ	ชากไทย	4	โรงเรียนบ้านชากไทย	200	ทต.ชากไทย	จ.อ.สมเกียรติ เก้าพิมาย	08-1104-3127	/	/	8	12°45'13"N 102°06'03"E
6	เขาคิชฌกูฏ	ชากไทย	5	โรงเรียนบ้านเนินมะหาด	300	ทต.ชากไทย	จ.อ.สมเกียรติ เก้าพิมาย	08-1104-3128	/	/	15	12°47'06"N 102°03'24"E
7	เขาคิชฌกูฏ	ตะเคียนทอง	5	ศาลาหมู่บ้าน	100	ทต.ตะเคียนทอง	นายทรง ด้วงเงิน	08-7150-8199	/	/	3	p0183392 / utm1430890
8	เขาคิชฌกูฏ	ตะเคียนทอง	6	ศาลาหมู่บ้าน	100	ทต.ตะเคียนทอง	นายชุมพล งามแก้ว	08-9095-6421	/	/	3	p0183182/utm1432414
9	เขาคิชฌกูฏ	ตะเคียนทอง	7	ศาลาหมู่บ้าน	100	ทต.ตะเคียนทอง	นายสมพร วุฒิชัย	08-4349-8209	/	/	3	p0185465/utm1424533
10	เขาคิชฌกูฏ	ตะเคียนทอง	9	ศาลาหมู่บ้าน	100	ทต.ตะเคียนทอง	นายไพรัตน์ ทำสวน	08-7140-6988	/	/	3	p0185847/utm1424660
11	เขาคิชฌกูฏ	คลองพญา	1	ศาลาหมู่บ้าน	100	ทต.คลองพญา	นายสมบัติ ม่วงสมัย	08-1154-0339	/	/	1	12.891924/102.024374
12	เขาคิชฌกูฏ	คลองพญา	2	ศาลาหมู่บ้าน	50	ทต.คลองพญา	นายวิทยา ไทรใหญ่	08-7101-0996	/	/	1	12.919925/102.037926
13	เขาคิชฌกูฏ	คลองพญา	3	ศาลาหมู่บ้าน	50	ทต.คลองพญา	นายอศุขย์ บรรจงกิจ	08-2218-1914	/	/	1	12.922541/102.037269
14	เขาคิชฌกูฏ	คลองพญา	8	ศาลาหมู่บ้าน	100	ทต.คลองพญา	นายสุรพันธ์ อนันตระกูลศรี	08-6140-0871	/	/	4	12.947831/102.062818
15	เขาคิชฌกูฏ	จันทเขลม	1	วัดจันทเขลม	300	วัดจันทเขลม	นายณัฐวัฒน์ เก้าทอง	06-2467-9395	/	/	10	12.5819/102.0331
16	เขาคิชฌกูฏ	จันทเขลม	2	วัดจันทร์เขลม	800	วัดจันทร์เขลม	นายชาญชัย เมืองพันธ์	08-1544-7498	/	/	20	13.0016/102.0305
17	เขาคิชฌกูฏ	จันทเขลม	4	สำนักสงฆ์คลองจันท	300	สำนักสงฆ์คลองจันท	นายชูชาติ สุภากร	08-1745-1054	/	/	10	13.0007/102.0153
18	เขาคิชฌกูฏ	จันทเขลม	8	วัดรอยดาวนิมิตร	500	วัดรอยดาวนิมิตร	นายสมยศ สุขขิม	06-5707-9420	/	/	10	13.0140/102.0538
19	นายายอาม	นายายอาม	1	สน.ทต.นายายอาม/ร.วัดนายายอาม	3,000	ทต.นายายอาม	นายอนันต์ วัฒนภาส	08-1295-0958	/	/	30	
20	นายายอาม	นายายอาม	2	ศาลาหมู่บ้าน	1,000	ผู้ใหญ่บ้าน	นายภาณุ วิฑูริธานต์	08-1861-3319	/	/	30	
21	นายายอาม	นายายอาม	7	ร.บ้านต้นกระบก/วัดต้นกระบก	500	ทต.นายายอาม	นายภาณุ วิฑูริธานต์	08-1861-3319	/	/	20	

ที่	อำเภอ	ตำบล	หมู่บ้าน/ ชุมชน	ชื่อสถานที่	รองรับ ผู้เข้าพัก (จำนวนคน)	สถานที่อยู่ใน ความรับผิดชอบ	ชื่อ - สกุล ผู้ประสาน	หมายเลข โทรศัพท์	สิ่งอำนวยความสะดวกที่มีอยู่ในปัจจุบัน			ค่าพิกัด GPS
									ไฟฟ้า	ประปา	ห้องสุขา (จำนวนห้อง)	
22	นายายอาม	นายายอาม	4	วัดบ้านซื่อ	300	อบต.นายายอาม	นายศุภกิจ จินดาพรหม	09-4932-8916	/	/	10	12.751897,101.819024
23	นายายอาม	นายายอาม	5	วัดเจามหาเจียง	300	อบต.นายายอาม	นายศุภกิจ จินดาพรหม	09-4932-8916	/	/	10	12.733153, 101.825804
24	นายายอาม	นายายอาม	8	วัดโพธิ์มาศราชกูรป่าจุง	300	อบต.นายายอาม	นายศุภกิจ จินดาพรหม	09-4932-8916	/	/	15	12.764402, 101.861678
25	นายายอาม	นายายอาม	10	วัดซากใหญ่พัฒนา	300	อบต.นายายอาม	นายศุภกิจ จินดาพรหม	09-4932-8916	/	/	10	12.834057, 101.830651
26	นายายอาม	นายายอาม	11	วัดเนินนมเม็ด	300	อบต.นายายอาม	นายศุภกิจ จินดาพรหม	09-4932-8916	/	/	10	12.744801, 101.882291
27	นายายอาม	นายายอาม	12	อ่ามนายายอาม	300	อบต.นายายอาม	นายศุภกิจ จินดาพรหม	09-4932-8916	/	/	10	12.770590, 101.854651
28	นายายอาม	นายายอาม	12	อบต.นายายอาม	100	อบต.นายายอาม	นายศุภกิจ จินดาพรหม	09-4932-8916	/	/	10	12.771057, 101.852882
29	นายายอาม	นายายอาม	13	วัดโพธิ์สีงกา	300	อบต.นายายอาม	นายศุภกิจ จินดาพรหม	09-4932-8916	/	/	15	12.769865, 101.843493
30	นายายอาม	นายายอาม	13	วิทยาลัยการอาชีพนายายอาม	300	อบต.นายายอาม	นายศุภกิจ จินดาพรหม	09-4932-8916	/	/	10	12.773844, 101.843180
31	นายายอาม	นายายอาม	13	โรงเรียนวัดโพธิ์ถึงสามัคคีภาพที่ 171	300	อบต.นายายอาม	นายศุภกิจ จินดาพรหม	09-4932-8916	/	/	15	12.769405, 101.844518
32	นายายอาม	นายายอาม	14	วัดคลองซาก	300	อบต.นายายอาม	นายศุภกิจ จินดาพรหม	09-4932-8916	/	/	10	12.742471, 101.841044
33	นายายอาม	ช้างข้าม	4	เทศบาลตำบลช้างข้าม	300	ทต.ช้างข้าม	นายวิริยะ สัทพร	06-3929-8741	/	/	11	
34	นายายอาม	วังใหม่	1	ศาลา ม.1	30	อบต.วังใหม่/คณะกรรมการ หมู่บ้าน	นางสาวโกสีย์รุ่ง จิตตรง	0-3949-1634	/	/	2	
35	นายายอาม	วังใหม่	2	ศาลา ม.2	20	อบต.วังใหม่/คณะกรรมการ หมู่บ้าน	นางสาวโกสีย์รุ่ง จิตตรง	0-3949-1634	/	/	1	
36	นายายอาม	วังใหม่	3	อบต.วังใหม่/ร.ร.วัดหนองสีงา/วัด หนองสีงา	700	อบต.วังใหม่/ร.ร.วัดหนองสี งา/วัดหนองสีงา	นางสาวโกสีย์รุ่ง จิตตรง	0-3949-1634	/	/	40	
37	นายายอาม	วังใหม่	4	ศาลา ม.4	30	อบต.วังใหม่/คณะกรรมการ หมู่บ้าน	นางสาวโกสีย์รุ่ง จิตตรง	0-3949-1634	/	/	2	
38	นายายอาม	วังใหม่	5	ศาลา ม.5	20	อบต.วังใหม่/คณะกรรมการ หมู่บ้าน	นางสาวโกสีย์รุ่ง จิตตรง	0-3949-1634	/	/	1	
39	นายายอาม	วังใหม่	7	ร.ร.บ้านคลองถาว/วัดคลองถาว	500	อบต.วังใหม่/ร.ร.บ้านคลอง ถาว/วัดคลองถาว	นางสาวโกสีย์รุ่ง จิตตรง	0-3949-1634	/	/	30	

ที่	อำเภอ	ตำบล	หมู่บ้าน/ ชุมชน	ชื่อสถานที่	รองรับ ผู้เข้าพัก (จำนวนคน)	สถานที่อยู่ใน ความรับผิดชอบ ของ อปท./หน่วยงาน (ระบุ)	ชื่อ - สกุล ผู้ประสาน	หมายเลข โทรศัพท์	สิ่งสาธารณูปโภคที่มีอยู่ในปัจจุบัน			ค่าติดตั้ง GPS
									ไฟฟ้า	ประปา	ห้องสุขา (จำนวนห้อง)	
40	นายายอาม	วังใหม่	8	ศาลา ม.8/วัดหินกอง	200	อบต.วังใหม่/คณะกรรมการ หมู่บ้าน	นางสาวโกสีย์รุ่ง จิตระง	0-3949-1634	/	/	15	
41	นายายอาม	วังใหม่	9	วัดชัยยี่ห้า/ร.ว.ณรงค์กิตติขจร	300	อบต.วังใหม่/คณะกรรมการ หมู่บ้าน	นางสาวโกสีย์รุ่ง จิตระง	0-3949-1634	/	/	15	
42	นายายอาม	วังใหม่	10	วัดเขาเขตพนมมิต ม.10	100	อบต.วังใหม่/คณะกรรมการ หมู่บ้าน	นางสาวโกสีย์รุ่ง จิตระง	0-3949-1634	/	/	5	
43	นายายอาม	สนามไชย	1	ร.ร.บ้านหนองหญ้า	200	ทต.สนามไชย	นายปัญญา อินพนิน	09-5792-5526	/	/		
44	นายายอาม	สนามไชย	2	เทศบาลตำบลสนามไชย	1,000	ทต.สนามไชย	นายปัญญา อินพนิน	09-5792-5526	/	/	10	
45	นายายอาม	สนามไชย	3	วัดคลองบอน	300	ทต.สนามไชย	นายปัญญา อินพนิน	09-5792-5526	/	/	10	
46	นายายอาม	สนามไชย	5	วัดสนามไชย	300	ทต.สนามไชย	นายปัญญา อินพนิน	09-5792-5526	/	/	10	
47	นายายอาม	สนามไชย	6	โรงเรียนวัดหนองท่าแดง	300	ทต.สนามไชย	นายปัญญา อินพนิน	09-5792-5526	/	/	30	
48	นายายอาม	สนามไชย	7	โรงเรียนวัดท่าแดง	300	ทต.สนามไชย	นายปัญญา อินพนิน	09-5792-5526	/	/	30	
49	นายายอาม	สนามไชย	8	วัดหัวน้ำเคียววราม	300	ทต.สนามไชย	นายปัญญา อินพนิน	09-5792-5526	/	/	20	
50	นายายอาม	กระดังงะ	1	วัดหนองหวนโรงเรียนวัดหนองหวน	400	อบต.กระดังงะ	จ.อ.ปริญญา นกสุนทร	08-1949-2338	/	/	30	
51	นายายอาม	กระดังงะ	2	วัดอาระพวงโรงเรียนบ้านอาระพวง	400	อบต.กระดังงะ	จ.อ.อวิช ฟ้าใสศักดิ์	06-3897-4919	/	/	20	
52	นายายอาม	กระดังงะ	3	วัดนาข/โรงเรียนวัดนาข	250	อบต.กระดังงะ	นายธีรศักดิ์ ศรีวิจารณ์	06-7908-6901	/	/	15	
53	นายายอาม	กระดังงะ	4	วัดโศภน/โรงเรียนวัดโศภน	200	อบต.กระดังงะ	นางสุวิรัตน์ ทองจันทร์	06-2569-2645	/	/	15	
54	นายายอาม	กระดังงะ	5	อบต.กระดังงะ	200	อบต.กระดังงะ	น.ส.นันทนา กุลสุทธิ	08-1000-0611	/	/	10	
55	นายายอาม	กระดังงะ	6	อบต.กระดังงะ	200	อบต.กระดังงะ	น.ส.นันทนา กุลสุทธิ	08-1000-0611	/	/	10	
56	นายายอาม	กระดังงะ	7	ศาลากลางบ้าน	100	อบต.กระดังงะ	นายวิศณุภรณ์ ศรีนิวัฒน์	08-2469-4926	/	/	5	
57	นายายอาม	กระดังงะ	8	วัดหนองหวนโรงเรียนวัดหนองหวน	400	อบต.กระดังงะ	จ.อ.ปริญญา นกสุนทร	08-1949-2338	/	/	30	
58	นายายอาม	กระดังงะ	9	วัดนาข/โรงเรียนวัดนาข	250	อบต.กระดังงะ	นายธีรศักดิ์ ศรีวิจารณ์	06-7908-6901	/	/	15	
59	นายายอาม	กระดังงะ	10	วัดอาระพวงโรงเรียนบ้านอาระพวง	400	อบต.กระดังงะ	จ.อ.อวิช ฟ้าใสศักดิ์	06-3897-4919	/	/	20	
60	นายายอาม	กระดังงะ	11	วัดอาระพวงโรงเรียนบ้านอาระพวง	400	อบต.กระดังงะ	จ.อ.อวิช ฟ้าใสศักดิ์	06-3897-4919	/	/	20	

ที่	ย่าน	ตำบล	หมู่บ้าน/ ชุมชน	ชื่อสถานที่	รองรับ ผู้อพยพ (จำนวนคน)	สถานที่อยู่ ความรับผิดชอบ (ชอ. อบต./หน่วยงาน (ระบุ))	ชื่อ - สกุล ผู้ประสาน	หมายเลข โทรศัพท์	สิ่งสาธารณูปโภคที่มีอยู่ปัจจุบัน			ค่าพิกัด GPS
									ไฟฟ้า	ประปา	ห้องสุขา (จำนวนห้อง)	
61	โป่งน้ำร้อน	ทับไทร	น้ำเสียว- เขาโสม	วัดน้ำเสียว	200	ทต.โป่งน้ำร้อน	จ.อ. เก่ง งามชื่น	06-4102-1255	/	/	10	
62	โป่งน้ำร้อน	ทับไทร	บ้านพังงอน	วัดพังงอน/โรงเรียนวัดพังงอน	500	ทต.โป่งน้ำร้อน	จ.อ. เก่ง งามชื่น	06-4102-1255	/	/	40	
63	โป่งน้ำร้อน	ทับไทร	บ้านชะ แมบ	วัดชะแมบ	500	ทต.โป่งน้ำร้อน	จ.อ. เก่ง งามชื่น	06-4102-1255	/	/	20	
64	โป่งน้ำร้อน	ทับไทร	บ้านทุ่งม่วง	โรงเรียนบ้านทุ่งม่วง	500	ทต.โป่งน้ำร้อน	จ.อ. เก่ง งามชื่น	06-4102-1255	/	/	30	
65	โป่งน้ำร้อน	โป่งน้ำร้อน	บ้านพญา กำพูน	วัดพญากำพูน/ศูนย์เด็กเล็กบ้าน พญากำพูน	800	ทต.โป่งน้ำร้อน	จ.อ. เก่ง งามชื่น	06-4102-1255	/	/	20	
66	โป่งน้ำร้อน	โป่งน้ำร้อน	โป่งน้ำร้อน	โรงเรียนบ้านโป่งน้ำร้อน	400	ทต.โป่งน้ำร้อน	จ.อ. เก่ง งามชื่น	06-4102-1255	/	/	20	
67	โป่งน้ำร้อน	ทับไทร	วัดกระแต	วัดวัดกระแต	200	ทต.โป่งน้ำร้อน	นายธรรมบุญ รื่นณรงค์	08-6139-6155	/	/	15	102.16.23.71
68	โป่งน้ำร้อน	ทับไทร	พังงอน	ศาลากลางหมู่บ้านพังงอน	100	ทต.ทับไทร	นายธรรมบุญ รื่นณรงค์	08-6139-6155	/	/	5	102.17.33.61
69	โป่งน้ำร้อน	ทับไทร	บ้านทุ่ง กว้าง	วัดทุ่งกว้าง	200	ทต.ทับไทร	นายธรรมบุญ รื่นณรงค์	08-6139-6155	/	/	20	102.16.20.20
70	โป่งน้ำร้อน	ทับไทร	บ้านคงจิก	วัดคงจิก	200	ทต.ทับไทร	นายธรรมบุญ รื่นณรงค์	08-6139-6155	/	/	20	102.18.17.04
71	โป่งน้ำร้อน	ทับไทร	บ้านมาบ คล้า	วัดชะแมบ	100	ทต.โป่งน้ำร้อน	นายธรรมบุญ รื่นณรงค์	08-6139-6155	/	/	10	102.16.36.04
72	โป่งน้ำร้อน	ทับไทร	บ้านทุ่งม่วง	โรงเรียนบ้านทุ่งม่วง	500	ทต.โป่งน้ำร้อน	นายธรรมบุญ รื่นณรงค์	08-6139-6155	/	/	20	102.17.09.51
73	โป่งน้ำร้อน	ทับไทร	บ้านเขา ถ้ำสาริกา	วัดถ้ำสาริกา	200	ทต.ทับไทร	นายธรรมบุญ รื่นณรงค์	08-6139-6155	/	/	20	102.02.19.03

ที่	อำเภอ	ตำบล	หมู่บ้าน/ ชุมชน	ชื่อสถานที่	รองรับ ผู้อพยพ (จำนวนคน)	สถานที่อยู่ใน ความรับผิดชอบ ของ สปท./หน่วยงาน (ระบุ)	ชื่อ - สกุล ผู้ประสาน	หมายเลข โทรศัพท์	ถึงสถานการณ์โลกที่มีอยู่ในปัจจุบัน			ค่าพิกัด GPS
									ไฟฟ้า	ประปา	ห้องสุขา (จำนวนห้อง)	
74	โป่งน้ำร้อน	หนองตาคง	บ้านโพธิ์	ร.ร.บ้านโพธิ์	1000	ทต.หนองตาคง	จ.อ.ศักดิ์รินทร์ กิ่งสำอาง	08-6201-6338	/	/	20	13.041910,102.403509
75	โป่งน้ำร้อน	หนองตาคง	บ้าน จางวาง	ร.ร.บ้านจางวาง	1000	ทต.หนองตาคง	จ.อ.ศักดิ์รินทร์ กิ่งสำอาง	08-6201-6338	/	/	20	13.038741,102.388452
76	โป่งน้ำร้อน	หนองตาคง	บ้าน นาสามัคคี	ร.ร.นาสามัคคี	1000	ทต.หนองตาคง	จ.อ.ศักดิ์รินทร์ กิ่งสำอาง	08-6201-6338	/	/	20	13.052067,102.366064
77	โป่งน้ำร้อน	หนองตาคง	บ้าน คลองงอน	ร.ร.คลองงอน	1000	ทต.หนองตาคง	จ.อ.ศักดิ์รินทร์ กิ่งสำอาง	08-6201-6338	/	/	20	13.081412,102.391593
78	โป่งน้ำร้อน	หนองตาคง	บ้านสันต ถาว	ร.ร.ราษฎร์พัฒนาสามัคคี	1000	ทต.หนองตาคง	จ.อ.ศักดิ์รินทร์ กิ่งสำอาง	08-6201-6338	/	/	20	13.122785,102.370430
79	โป่งน้ำร้อน	หนองตาคง	บ้านแปลง	ร.ร.บ้านแปลง	1000	ทต.หนองตาคง	จ.อ.ศักดิ์รินทร์ กิ่งสำอาง	08-6201-6338	/	/	20	13.047991,102.418170
80	โป่งน้ำร้อน	หนองตาคง	บ้าน คลองตด	ร.ร.คลองตด	1000	ทต.หนองตาคง	จ.อ.ศักดิ์รินทร์ กิ่งสำอาง	08-6201-6338	/	/	20	13.025312,102.356201
81	โป่งน้ำร้อน	หนองตาคง	บ้านคลอง แฉ้ว	วัดคลองแฉ้ว	1000	ทต.หนองตาคง	จ.อ.ศักดิ์รินทร์ กิ่งสำอาง	08-6201-6338	/	/	20	13.002779,102.432664
82	โป่งน้ำร้อน	หนองตาคง	บ้านแสง ด	ศาลากลางหมู่บ้าน	1,000	ทต.หนองตาคง	จ.อ.ศักดิ์รินทร์ กิ่งสำอาง	08-6201-6338	/	/	2	13.024984,102.374501
83	โป่งน้ำร้อน	หนองตาคง	บ้านสัน มงคล	ศาลากลางหมู่บ้าน	1000	ทต.หนองตาคง	จ.อ.ศักดิ์รินทร์ กิ่งสำอาง	08-6201-6338	/	/	2	13.123624,102.367578
84	โป่งน้ำร้อน	คลองใหญ่	บ้าน หนองงอน	วัดหนองงอน/ร.ร.บ้านหนองงอน	1000	ทต.คลองใหญ่	นายศรีเทพ ผลบำรุง	09-2549-1459	/	/	40	12.9316171,102.4370491
85	โป่งน้ำร้อน	คลองใหญ่	บ้านเสียง จับ	ศาลากลางหมู่บ้าน	50	ทต.คลองใหญ่	นายศรีเทพ ผลบำรุง	09-2549-1459	/	/	2	12.9207399,102.3899473
86	โป่งน้ำร้อน	คลองใหญ่	บ้าน ฉีกาก	วัดฉีกาก	100	ทต.คลองใหญ่	นายศรีเทพ ผลบำรุง	09-2549-1459	/	/	10	12.918147,102.451664
87	โป่งน้ำร้อน	คลองใหญ่	บ้านนา	ร.ร.บ้านคลองใหญ่	100	ทต.คลองใหญ่	นายศรีเทพ ผลบำรุง	09-2549-1459	/	/	10	12.934351,102.4636653

ที่	อำเภอ	ตำบล	หมู่บ้าน/ ชุมชน	ชื่อสถานที่	รองรับ ผู้เข้าพัก (จำนวนคน)	สถานที่อยู่ใน ความรับผิดชอบ ของ สปช./หน่วยงาน (ระบุ)	ชื่อ - สกุล ผู้ประสาน	หมายเลข โทรศัพท์	สิ่งสาธารณูปโภคที่มีอยู่ในปัจจุบัน			ค่าพิกัด GPS
									ไฟฟ้า	ประปา	ห้องสุขา (จำนวนห้อง)	
88	โป่งน้ำร้อน	คลองใหญ่	บ้านป่าวิไล	ร.บ้านป่าวิไล	100	ทต.คลองใหญ่	นายศิริเทพ มลปารุง	09-2549-1459	/	/	10	12.9850416,102.4602861
89	โป่งน้ำร้อน	คลองใหญ่	บ้านเขารวม	วัดคลองใหญ่	100	ทต.คลองใหญ่	นายศิริเทพ มลปารุง	09-2549-1459	/	/	30	12.9363797,102.4697309
90	โป่งน้ำร้อน	คลองใหญ่	บ้านนา	ร.บ้านผีกากาด	100	ทต.คลองใหญ่	นายศิริเทพ มลปารุง	09-2549-1459	/	/	10	12.918147,102.4429092
91	โป่งน้ำร้อน	โป่งน้ำร้อน	คลองตาก	โรงเรียนคลองตาก	300	โรงเรียนคลองตาก	นางวันเพ็ญ สุทธิ	08-7902-2562	/	/	20	
92	โป่งน้ำร้อน	โป่งน้ำร้อน	คลองตาก	วัดคลองตาก	200	วัดคลองตาก	นางวันเพ็ญ สุทธิ	08-7902-2562	/	/	10	
93	โป่งน้ำร้อน	โป่งน้ำร้อน	พญาท่าเสา	วัดพญาท่าเสา	200	วัดพญาท่าเสา	นางวันเพ็ญ สุทธิ	08-7902-2562	/	/	10	
94	โป่งน้ำร้อน	โป่งน้ำร้อน	สามสิบพัฒนา	วัดสามสิบพัฒนา	200	วัดสามสิบพัฒนา	นางวันเพ็ญ สุทธิ	08-7902-2562	/	/	10	
95	โป่งน้ำร้อน	โป่งน้ำร้อน	ใหม่	วัดบ้านใหม่	400	วัดบ้านใหม่	นางวันเพ็ญ สุทธิ	08-7902-2562	/	/	10	
96	โป่งน้ำร้อน	โป่งน้ำร้อน	เขาหอม	วัดเขาหอม	200	วัดเขาหอม	นางวันเพ็ญ สุทธิ	08-7902-2562	/	/	10	
97	โป่งน้ำร้อน	เทพนิมิต	บ้านแหลม	วัดบ้านแหลม	200	อบต.เทพนิมิต	พ.จ.อ.สุระสิทธิ์ สุ่มมาพร	08-2972-1048	/	/	10	x 223006 , y 1447416
98	โป่งน้ำร้อน	เทพนิมิต	บ้านแหลม	โรงเรียนบ้านแหลม	300	อบต.เทพนิมิต	พ.จ.อ.สุระสิทธิ์ สุ่มมาพร	08-2972-1048	/	/	20	x 222940 , y 1447529
99	สอยดาว	ทรายขาว	1	วัดตามูล	500	ทต.ทรายขาว	จ.อ.สาธิต หนูดี		/	/	15	
100	สอยดาว	ทรายขาว	3	นิคมเกษตรทรายขาว	500	ทต.ทรายขาว	นายนที จันทวรรณ		/	/	20	
101	สอยดาว	ทรายขาว	5	โรงเรียนสอยดาว	500	ทต.ทรายขาว	นายไพฑูรย์ นิธิธรรม		/	/	15	
102	สอยดาว	ทรายขาว	9	โรงเรียนบ้านตามูล	300	ทต.ทรายขาว	จ.อ.สาธิต หนูดี		/	/	15	
103	สอยดาว	ทรายขาว	12	วัดนากระชาย	500	ทต.ทรายขาว	นายนที จันทวรรณ		/	/	20	
104	สอยดาว	ปลาด	1	ทต.ทรายขาว	500	ทต.ทรายขาว	นายไพฑูรย์ นิธิธรรม		/	/	20	
105	สอยดาว	ทับช้าง	ทับช้าง	ศูนย์พัฒนาเด็กบ้านสหภาพ หมู่ที่ 3	50	ทต.ทับช้าง	จ.อ.มงคล สุธรรมา	0-3939-3020	/	/	2	
106	สอยดาว	ทับช้าง	ทับช้าง	วัดทับช้าง	100	ทต.ทับช้าง	จ.อ.มงคล สุธรรมา	0-3939-3021	/	/	20	
107	สอยดาว	ทับช้าง	ทับช้าง	โรงเรียนบ้านทับช้าง	100	ทต.ทับช้าง	จ.อ.มงคล สุธรรมา	0-3939-3022	/	/	20	
108	สอยดาว	ทับช้าง	ทับช้าง	ศูนย์พัฒนาเด็กบ้านทับช้าง หมู่ที่ 1	50	ทต.ทับช้าง	จ.อ.มงคล สุธรรมา	0-3939-3023	/	/	2	
109	สอยดาว	ทรายขาว	บ้านลำโรง	โรงเรียนวัดลำโรง	700	อบต.ทรายขาว	นายประวิตร คงอยู่	06-3452-5697	/	/	10	
110	สอยดาว	ทรายขาว	บ้านวีฮาว	โรงเรียนสิทธาธยวีฬุ์	250	อบต.ทรายขาว	นายเกียรติกร ศรีตระกูล	08-0627-3619	/	/	10	

ที่	อำเภอ	ตำบล	หมู่บ้าน/ ชุมชน	ชื่อสถานที่	รองรับ ผู้อพยพ (จำนวนคน)	สถานที่อยู่ใน ความรับผิดชอบ ของ ภาครัฐ/หน่วยงาน (ระบุ)	ชื่อ - สกุล ผู้ประสาน	หมายเลข โทรศัพท์	สิ่งสาธารณูปโภคที่มีอยู่ในปัจจุบัน			ค่าติดตั้ง GPS
									ไฟฟ้า	ประปา	ห้องสุขา (จำนวนห้อง)	
111	สอยดาว	ทรายขาว	บ้านมหา เจริญ	โรงเรียนบ้านสมเด็จพระนเรศวรมหาราช	300	อบต.ทรายขาว	นายสุเทพ บุญคำนทร์	06-2576-6868	/	/	10	
112	สอยดาว	ทรายขาว	บ้านสำโรง	วัดสำโรง	300	อบต.ทรายขาว	นายประวิตร คงอยู่	06-3452-5697	/	/	10	
113	สอยดาว	ทรายขาว	บ้านวังยาว	วัดวังยาว	200	อบต.ทรายขาว	นายบุญมา วงษ์ทา	09-8780-7206	/	/	10	
114	สอยดาว	ทรายขาว	บ้านมหา เจริญ	วัดคลองปี	200	อบต.ทรายขาว	นายสุเทพ บุญคำนทร์	06-2576-6868	/	/	4	
115	สอยดาว	ทรายขาว	บ้านน้ำ ซับตาพูด	วัดซับตาพูด	300	อบต.ทรายขาว	นายสนใจ แฉิมบุปผา	08-5281-5606	/	/	10	
116	สอยดาว	ทรายขาว	บ้านมหา เจริญล่าง	วัดโกลกึงวง	100	อบต.ทรายขาว	นางสาววรรณิ์ แสง	09-1803-5301	/	/	10	
117	สอยดาว	ทรายขาว	บ้านมหา เจริญล่าง	วัดเทพประทาน	650	อบต.ทรายขาว	นางสาววรรณิ์ แสง	09-1803-5301	/	/	10	
118	สอยดาว	ทรายขาว	วัดอินทร์ บุรี ม.3	วัดอินทร์บุรี	100	อบต.ทรายขาว	นายวิชัย สุวรรณพิทักษ์	08-7131-5164	/	/	10	
119	สอยดาว	ทรายขาว	วัด ทรายขาว ม.5	วัดทรายขาว	200	อบต.ทรายขาว	นายวรรณะ พันธวงศ์	08-7147-1451	/	/	10	
120	สอยดาว	ทรายขาว	บ้านไทร แก้ว	ศาลากลางหมู่บ้าน ม.9	50	อบต.ทรายขาว	นางสาวสุเมย์ เข็มเข็ก	06-5804-0172	/	/	2	
121	สอยดาว	ทรายขาว	บ้านเนิน พอง	ศาลากลางประจำหมู่บ้าน ม.1	50	อบต.ทรายขาว	นายโพธิ์ ธาตทอง	08-9097-0815	/	/	2	
122	สอยดาว	ทรายขาว	บ้านสำโรง	ศาลากลางประจำหมู่บ้าน ม.2	60	อบต.ทรายขาว	นายสมิธ นิลสี	08-7148-3197	/	/	2	
123	สอยดาว	ทรายขาว	บ้านวังยาว	ศาลากลางประจำหมู่บ้าน ม.8	50	อบต.ทรายขาว	นายบุญมา วงษ์ทา	09-8780-7206	/	/	2	
124	สอยดาว	ทรายขาว	บ้านสำโรง	ศาลากลางประจำหมู่บ้าน ม.6	50	อบต.ทรายขาว	นายประวิตร คงอยู่	06-3452-5697	/	/	2	

ที่	อำเภอ	ตำบล	หมู่บ้าน/ ชุมชน	ชื่อสถานที่	รองรับ ผู้อพยพ (จำนวนคน)	สถานที่อยู่ใน ควมรับผิดชอบ ของ อบต./หน่วยงาน (ระบุ)	ชื่อ - สกุล ผู้ประสาน	หมายเลข โทรศัพท์	ถึงสถานการณ์โรคที่มีอยู่ในปัจจุบัน			ค่าพิกัด GPS
									โพธิ์	ประปา	ห้องสุขา (จำนวนห้อง)	
125	สอยดาว	ทรายขาว	บ้านมหา เจริญ	ศาลากลางประจำหมู่บ้านหมู่บ้าน ม.7	50	อบต.ทรายขาว	นายสมทาน คงประเสริฐ	08-9930-8575	/	/	2	
126	สอยดาว	ทรายขาว	บ้านป่า ชัยทาทุก	ศาลากลางประจำหมู่บ้านหมู่บ้าน ม.10	50	อบต.ทรายขาว	นายสมใจ วัฒนบุปผา	08-5281-5606	/	/	2	
127	สอยดาว	ทรายขาว	บ้านคอย สมบูรณ์	ศาลากลางประจำหมู่บ้านหมู่บ้าน ม.11	50	อบต.ทรายขาว	นายอดุลย์ ศรีภูมิสวัสดิ์	08-4779-9642	/	/	2	
128	สอยดาว	ทรายขาว	บ้านวังศิลา	ศาลากลางประจำหมู่บ้านหมู่บ้าน ม.13	50	อบต.ทรายขาว	นายถวัลย์ ภิชาพรพร	08-1865-6968	/	/	2	
129	สอยดาว	ทรายขาว	บ้านเนิน ทอง	วัดเนินทอง	300	อบต.ทรายขาว	นายโพธิ์ ชาติทอง	08-9097-0815	/	/	10	
130	สอยดาว	ปะดง	1	อบต.ปะดง	200	อบต.ปะดง	นายบัญชา พลประสิทธิ์	08-5914-1469	/	/	10	
131	สอยดาว	สะตอง	5	โรงเรียนบ้านสวนส้ม	200	อบต.สะตอง	จ.อ.เชาว์ สร้อยแก้ว	06-2471-8401	/	/	10	
132	สอยดาว	ทุ่งขนาน	1	รร.ทุ่งขนานวิทยา	500	อบต.ทุ่งขนาน	นายวรานนท์ อารมณีนันท์	09-8752-0282	/	/	10	
133	สอยดาว	ทุ่งขนาน	2	รร.บ้านสันตารี	300	อบต.ทุ่งขนาน	นายวรานนท์ อารมณีนันท์	09-8752-0282	/	/	10	
134	สอยดาว	ทุ่งขนาน	3	รร.ส.ไทยเสรี	300	อบต.ทุ่งขนาน	นายวรานนท์ อารมณีนันท์	09-8752-0282	/	/	10	
135	สอยดาว	ทุ่งขนาน	4	รร.หนองมะค่า	300	อบต.ทุ่งขนาน	นายวรานนท์ อารมณีนันท์	09-8752-0282	/	/	10	
136	สอยดาว	ทุ่งขนาน	5	รร.บ้านสันตารี	300	อบต.ทุ่งขนาน	นายวรานนท์ อารมณีนันท์	09-8752-0282	/	/	10	
137	สอยดาว	ทุ่งขนาน	6	รร.บ้านไม้ค้อ	300	อบต.ทุ่งขนาน	นายวรานนท์ อารมณีนันท์	09-8752-0282	/	/	10	
138	สอยดาว	ทุ่งขนาน	7	วัดหนองแก	200	อบต.ทุ่งขนาน	นายวรานนท์ อารมณีนันท์	09-8752-0282	/	/	10	
139	สอยดาว	ทุ่งขนาน	8	รร.บ้านสันตารี	300	อบต.ทุ่งขนาน	นายวรานนท์ อารมณีนันท์	09-8752-0282	/	/	10	
140	สอยดาว	ทุ่งขนาน	9	รร.ทุ่งขนานวิทยา	500	อบต.ทุ่งขนาน	นายวรานนท์ อารมณีนันท์	09-8752-0282	/	/	10	
141	สอยดาว	ทุ่งขนาน	10	วัดคลองมน	300	อบต.ทุ่งขนาน	นายวรานนท์ อารมณีนันท์	09-8752-0282	/	/	10	
142	สอยดาว	ทุ่งขนาน	11	รร.หนองมะค่า	300	อบต.ทุ่งขนาน	นายวรานนท์ อารมณีนันท์	09-8752-0282	/	/	10	
143	สอยดาว	ทุ่งขนาน	12	วัดโพธิ์ศรี	300	อบต.ทุ่งขนาน	นายวรานนท์ อารมณีนันท์	09-8752-0282	/	/	10	

ที่	อำเภอ	ตำบล	หมู่บ้าน/ ชุมชน	ชื่อสถานที่	รองรับ ผู้เข้าพัก (จำนวนคน)	สถานที่อยู่ใน ความรับผิดชอบ ของ อบต./เทศบาล (ระบุ)	ชื่อ - สกุล ผู้ประสาน	หมายเลข โทรศัพท์	สิ่งสาธารณูปโภคที่มีอยู่ในปัจจุบัน			ค่าพิกัด GPS
									ไฟฟ้า	ประปา	ห้องสุขา (จำนวนห้อง)	
144	สตยดาว	ทุ่งขนาน	13	ร.ร.ส.ไทยเสรีฯ	300	อบต. ทุ่งขนาน	นายวรานนท์ อารมณียัม	09-8752-0282	/	/	10	
145	สตยดาว	ทุ่งขนาน	14	สำนักสงฆ์บ้านหนองบอนเหนือ	300	อบต. ทุ่งขนาน	นายวรานนท์ อารมณียัม	09-8752-0282	/	/	10	
146	สตยดาว	ทุ่งขนาน	15	วัดป่าวิเวก	300	อบต. ทุ่งขนาน	นายวรานนท์ อารมณียัม	09-8752-0282	/	/	10	
147	สตยดาว	ทุ่งขนาน	16	ร.ร.ศษ.สิงคโปร์แอร์ไลน์	400	อบต. ทุ่งขนาน	นายวรานนท์ อารมณียัม	09-8752-0282	/	/	10	
148	ขลุง	ขลุง	เกาะลotos	โรงเรียนศรีพฤทัย	1,000	เทศบาลเมืองขลุง	น.ส.บุญอรุณ เสงฮวด	0-3949-4800	/	/	30	
149	ขลุง	ขลุง	เจริญสุข	โรงเรียนเทศบาลเมืองขลุง 1 (บูรวิद्याคาร)	1,000	เทศบาลเมืองขลุง	นายศุภนิตี สาสนน	0-3944-1329	/	/	30	
150	ขลุง	ขลุง	เจริญสุข	โรงเรียนเทศบาลเมืองขลุง 2	1,000	เทศบาลเมืองขลุง	น.ส.วิภาวดี พงศาบรรลักษ์ณ์	0-3944-3004	/	/	30	
151	ขลุง	ขลุง	621 รั้วมโง	อาคารหอประชุมอเนกประสงค์	1,000	เทศบาลเมืองขลุง	นายบุรินทร์ ธนอุดมาน	0-3944-1327	/	/	10	
152	ขลุง	ต.ภพนม	ต.ภชี	ศาลาประชาคมหมู่บ้าน	50	เทศบาลตำบลภพนม	จำเอกพรชัย ภารู	08-9049-8775	/	/	4	12.636305,102.301635
153	ขลุง	ต.ภพนม	ต.ภพนม	วัดภพนม	200	เทศบาลตำบลภพนม	จำเอกพรชัย ภารู	08-9049-8775	/	/	20	12.621637,102.311193
154	ขลุง	ต.ภพนม	ต.ตอเนือย	วัดตอเนือย	200	เทศบาลตำบลภพนม	จำเอกพรชัย ภารู	08-9049-8775	/	/	15	12.604787,102.363642
155	ขลุง	ต.ภพนม	ต.นีสิต	ศาลาประชาคมหมู่บ้าน	50	เทศบาลตำบลภพนม	จำเอกพรชัย ภารู	08-9049-8775	/	/	3	12.628979,102.308653
156	ขลุง	ต.ภพนม	ต.เพา	ศาลาประชาคมหมู่บ้าน	50	เทศบาลตำบลภพนม	จำเอกพรชัย ภารู	08-9049-8775	/	/	4	12.618705,102.325244
157	ขลุง	ต.ภพนม	ต.อ่างอีต	ศาลาประชาคมหมู่บ้าน	50	เทศบาลตำบลภพนม	จำเอกพรชัย ภารู	08-9049-8775	/	/	4	12.608134,102.325244
158	ขลุง	ต.ภพนม	ต.ปงชี	ศาลาประชาคมหมู่บ้าน	50	เทศบาลตำบลภพนม	จำเอกพรชัย ภารู	08-9049-8775	/	/	4	12.573259,102.419789
159	ขลุง	ต.ภพนม	ต.วันทอง	ศาลาประชาคมหมู่บ้าน	50	เทศบาลตำบลภพนม	จำเอกพรชัย ภารู	08-9049-8775	/	/	6	12.621012,102.393351
160	ขลุง	ต.ภพนม	ต.อ้ออน	ศาลาประชาคมหมู่บ้าน	50	เทศบาลตำบลภพนม	จำเอกพรชัย ภารู	08-9049-8775	/	/	4	12.621597,102.329378
161	ขลุง	ต.ภพนม	ต.บ่อกลาง	สำนักสงฆ์บ่อกลาง	150	เทศบาลตำบลภพนม	จำเอกพรชัย ภารู	08-9049-8775	/	/	15	12.604347,102.305428
162	ขลุง	ต.ภพนม	ต.ขากกราว	ศาลาประชาคมหมู่บ้าน	50	เทศบาลตำบลภพนม	จำเอกพรชัย ภารู	08-9049-8775	/	/	4	12.598851,102.348663
163	ขลุง	ต.นิยารว	บ้านเกาะ ขวาง หมู่ที่ 1	วัดดำรงธรรมมาราม(วัดใหม่) (ศาลา ใหม่ข้างมรุ 448 ตร.ม.)	128	วัดดำรงธรรมมาราม(วัดใหม่) กรมศาสนา	1. นายธีรพันธ์ สายันต์ 2. นายอารีย์ โภคศิริพันธ์ 3. นายสนธยา พรหมสอน	08-0775-5579 /08-9030-8038 /08-6327-4420	/	/	8	12.454879,102.232796

ที่	อำเภอ	ตำบล	หมู่บ้าน/ ชุมชน	ชื่อสถานที่	รองรับ ผู้อพยพ (จำนวนคน)	สถานที่อยู่ใน ความรับผิดชอบ ของ สปท./หน่วยงาน (ระบุ)	ชื่อ - สกุล ผู้ประสาน	หมายเลข โทรศัพท์	สิ่งสาธารณูปโภคที่มีอยู่ในปัจจุบัน			ค่าพิกัด GPS
									ไฟฟ้า	ประปา	ห้องสุขา (จำนวนห้อง)	
164	ขลุง	วินยาว	บ้านวินยาว ล่าง หมู่ที่ 2	วัดวิญญาราม(วัดวินยาวล่าง) (ศาลาพิพิธกิจจานุการ 725 ตร.ม.)	207	วัดวิญญาราม(วัดวินยาวล่าง) กรมศาสนา	1.นายประอม อุดมญาติ 2. นายประมวล พงษ์ดี 3. นายชยิต เตวีวัลลภ	08-3306-9926 /09-0889-9289 /08-1137-9157	/	/	5	12.447016,102.237073
165	ขลุง	วินยาว	บ้านท่า มะขาม หมู่ ที่ 3	ศาลาอเนกประสงค์ หมู่ที่ 4 (336 ตร.ม.)	96	คณะกรรมการหมู่บ้าน	1.นายสุธี จริตงาม 2.ว่าที่เรือตรีนภตล เรียวผ่อง	08-9246-2373 /09-5396-6489	/	/	2	12.445972,102.244989
166	ขลุง	วินยาว	บ้าน คลองหิน หมู่ที่ 4	โรงเรียนลุงวีรสาวิเศษ (หอประชุม 672 ตร.ม.)	192	สน.เขตพื้นที่การศึกษา มัธยมศึกษาเขต 17 กระทรวงศึกษาธิการ	1.นายเสรี ลาฮีร์เพื่อน 2. นายวัฒนา ประจงกิจ	08-4931-0208 /09-2952-5724	/	/	8	12.451157,102.249908
167	ขลุง	วินยาว	บ้านสี่ กลาง หมู่ ที่ 5	โรงเรียนวัดสี่ช้าง (หอประชุม 200 ตร.ม.)	57	สน.เขตพื้นที่การศึกษา ประถมศึกษาเขต 2 กระทรวงศึกษาธิการ	1.นางสายทอง สร้อยสน 2.นายกอบเดช อยู่พร้อม 3.นางสาวมาลี เสดอนันต์	09-8504-5470 /08-4469-2057 /08-1759-2114	/	/	6	12.455527,102.261099
168	ขลุง	วินยาว	บ้านสี่ ล่าง หมู่ที่ 6	วัดโพธาราม(วัดสี่ล่าง) (ศาลาการ เบรียอญ 480 ตร.ม.)	137	วัดโพธาราม(วัดสี่ล่าง) กรม ศาสนา	1.นางลำยอง เนตรสว่าง 2. นายทวีโชค กิจเจริญ 3. นางพิน น้อยถนน	08-3306-9926/ 08-3122-1181/ 08-9939-4869	/	/	6	12.454832,102.259648
169	ขลุง	วินยาว	บ้านอิน หมู่ที่ 7	วัดสามัคคีธรรม(วัดอินนา) (อาคาร เรียนหลังเก่า 495 ตร.ม.)	141	วัดสามัคคีธรรม กรมศาสนา	1.นายเสีวเรศ เป็ียนแก้ว 2. นายสมพงษ์ เปล่งภาค	08-0615-9980 /08-2212-1971	/	/	6	12.464852,102.280925
170	ขลุง	วินยาว	บ้านคลอง ตะเคียน หมู่ที่ 8	ศาลาอเนกประสงค์ (192 ตร.ม.)	55	คณะกรรมการหมู่บ้าน	1.นายณณทัต ทรพเจริญ 2. นางสาวกนกวรรณ พงษ์ดี	06-5538-1675 /09-2692-1222	/	/	2	12.436908,102.227245

ที่	อำเภอ	ตำบล	หมู่บ้าน/ ชุมชน	ชื่อสถานที่	รองรับ ผู้เข้าพัก (จำนวนคน)	สถานที่อยู่ใน ความรับผิดชอบ ของ สปท./หน่วยงาน (ระบุ)	ชื่อ - สกุล ผู้ประสาน	หมายเลข โทรศัพท์	ถึงสถานการณ์โรคที่มีอยู่ในปัจจุบัน			ค่าพิกัด GPS
									โพไฟา	ประปา	ห้องสุขา (จำนวนห้อง)	
171	ชลุง	วังสรรพรส	1	สำนักองค์ระโทยธรรมสถาน	150	อบต.วังสรรพรส	นายชลากร ไชยพงษ์	08-9422-3313	/	/	5	12.561384,102.268989
172	ชลุง	วังสรรพรส	2	ศาลาหมู่บ้าน	50	อบต.วังสรรพรส	นายชลากร ไชยพงษ์	08-9422-3313	/	/	4	
173	ชลุง	วังสรรพรส	3	วัดห้วยริน	300	อบต.วังสรรพรส	นายชลากร ไชยพงษ์	08-9422-3313	/	/	10	
174	ชลุง	วังสรรพรส	4	วัดหนองปลาไหล	200	อบต.วังสรรพรส	นายชลากร ไชยพงษ์	08-9422-3313	/	/	10	
175	ชลุง	วังสรรพรส	5	ศาลาหมู่บ้าน	50	อบต.วังสรรพรส	นายชลากร ไชยพงษ์	08-9422-3313	/	/	4	
177	ชลุง	วังสรรพรส	6	ศาลาหมู่บ้าน	50	อบต.วังสรรพรส	นายชลากร ไชยพงษ์	08-9422-3313	/	/	4	
178	ชลุง	วังสรรพรส	7	ศาลาหมู่บ้าน	50	อบต.วังสรรพรส	นายชลากร ไชยพงษ์	08-9422-3313	/	/	4	
179	ชลุง	วังสรรพรส	8	อบต.วังสรรพรส	200	อบต.วังสรรพรส	นายชลากร ไชยพงษ์	08-9422-3313	/	/	10	
180	ชลุง	วังสรรพรส	9	ศาลาหมู่บ้าน	50	อบต.วังสรรพรส	นายชลากร ไชยพงษ์	08-9422-3313	/	/	4	
181	ชลุง	มาบโหล	2	วัดฆานโฆลา	200	สำนักงานพระพุทธศาสนา	นายประพันธ์ ศรีภักดิ์	08-9081-2144	/	/	12	12.611417,102.265148
182	ชลุง	มาบโหล	2	โรงเรียนวัดฆานโฆลา	300	ศพฐ.จ.จันทบุรี	นายประพันธ์ ศรีภักดิ์	08-9081-2144	/	/	15	12.609798,102.246399
183	ชลุง	ชีง	3	โรงเรียนวัดชีงบน	100	โรงเรียนวัดชีงบน	นายมานพ ทองสุข	08-9096-3459	/	/	6	12.463002,102.2419413
184	ชลุง	ชีง	3	ศาลาวัดชีงบน	100	วัดชีงบน	พระครูวิศิษฏ์นาคกร	08-6141-7374	/	/	7	12.462226,102.2404607
185	เมืองจันทบุรี	วัดใหม่		โรงเรียนเทศบาลเมืองจันทบุรี 1	300	ผอ.โรงเรียน ท.1	หัวหน้างานป้องกันฯ	0-3931-1333	/	/	130	
186	เมืองจันทบุรี	วัดใหม่		ศาลาเฉลิมพระเกียรติฯ	200	หัวหน้าสำนักปลัด	หัวหน้างานป้องกันฯ	0-3931-1333	/	/	26	
187	เมืองจันทบุรี	ท่าช้าง	2	โรงเรียนบ้านแก้ว	500	เทศบาลเมืองท่าช้าง	ผู้อำนวยการโรงเรียนบ้านแก้ว	0-3947-1327	/	/	28	
188	เมืองจันทบุรี	ท่าช้าง	3	วัดโค้งสนามเป้า	500	เทศบาลเมืองท่าช้าง	นายนิชานันท์ งามการ	09-8886-3345	/	/	15	
189	เมืองจันทบุรี	ท่าช้าง	5	วัดเขามแก้ว	666	เทศบาลเมืองท่าช้าง	นายนิชานันท์ งามการ	09-8886-3345	/	/	5	
190	เมืองจันทบุรี	ท่าช้าง	9	วัดศิริการ	166	เทศบาลเมืองท่าช้าง	นายนิชานันท์ งามการ	09-8886-3345	/	/	5	
191	เมืองจันทบุรี	จันทน์มิต	6	โรงเรียนวัดไม้ล้อม	610	ผอ.รร.วัดไม้ล้อม	นายศักดิ์นันทน์ ศรีโพธิ์	0-3932-1616	/	/	20	
192	เมืองจันทบุรี	จันทน์มิต	9	โรงเรียนวัดจันทนาราม	600	ผอ.รร.วัดจันทนาราม	นางสาวพรทิพย์ ศรีสกุลวงศ์	0-3932-1662	/	/	20	
193	เมืองจันทบุรี	จันทน์มิต	4	สำนักงานเทศบาลเมืองจันทน์มิต	500	ทม.จันทน์มิต	นายคมจักร อารววิษณันท์	09-2465-9535	/	/	8	
194	เมืองจันทบุรี	จันทน์มิต	4	อาคารงานป้องกันฯ ทม.จันทน์มิต	100	ทม.จันทน์มิต	นายคมจักร อารววิษณันท์	09-2465-9535	/	/	8	
195	ท่าใหม่	ท่าใหม่	หนองโพรง	ร.ร.ท.วัดบุญญาวาสวิหาร(หนองโพรง)	800	เทศบาลเมืองท่าใหม่	ผอ.ร.ร.ท.วัดบุญญาวาสวิหาร	08-1718-2208	/	/	10	12.624674,102.01466

ที่	อำเภอ	ตำบล	หมู่บ้าน/ ชุมชน	ชื่อสถานที่	รองรับ ผู้อพยพ (จำนวนคน)	สถานที่อยู่ใน ความรับผิดชอบ ของ อปท./หน่วยงาน (ระบุ)	ชื่อ - สกุล ผู้ประสาน	หมายเลข โทรศัพท์	ถึงสาธารณูปโภคที่มีอยู่ในปัจจุบัน			ค่าพิกัด GPS
									ไฟฟ้า	ประปา	ห้องสุขา (จำนวนห้อง)	
196	ท่าใหม่	ท่าใหม่	หนองโพรง	วัดบุญญาวาสวิหาร	500	เทศบาลเมืองท่าใหม่	เจ้าอาวาสวัดบุญญาวาสวิหาร	08-6151-2654	/	/	10	12.623609,102.01508
197	ท่าใหม่	ท่าใหม่	ไผ่ล้อม	ร.ร.ท.วัดไผ่ล้อม	800	เทศบาลเมืองท่าใหม่	ผอ.ร.ร.ท.วัดไผ่ล้อม		/	/	10	12.615974,102.02488
198	ท่าใหม่	ท่าใหม่	ไผ่ล้อม	วัดไผ่ล้อม	500	เทศบาลเมืองท่าใหม่	เจ้าอาวาสวัดไผ่ล้อม		/	/	10	12.616426,102.02488
199	ท่าใหม่	ท่าใหม่	หนองบัว	ร.ร.ท.วัดหนองบัว	500	เทศบาลเมืองท่าใหม่	ผอ.ร.ร.ท.วัดหนองบัว		/	/	10	12.649663,101.9938
200	ท่าใหม่	ท่าใหม่	หนองบัว	วัดหนองบัว	500	เทศบาลเมืองท่าใหม่	เจ้าอาวาสวัดหนองบัว		/	/	10	12.650360,101.99448
201	ท่าใหม่	ท่าใหม่	บ้านคง	ร.ร.ท.บ้านบ้านคง	500	เทศบาลเมืองท่าใหม่	ผอ.ร.ร.บ้านบ้านคง		/	/	10	12.621350,101.98068
202	ท่าใหม่	สองพี่น้อง	1	รร.ไทยรัฐวิทยา 14	50	ทต.สองพี่น้อง	นายวัชรอง บุญเด่น	08-9250-5289	/	/	14	12°41'08"N 102°00'10"E
203	ท่าใหม่	สองพี่น้อง	15	วัดพร่งขาวยี่ง	50	ทต.สองพี่น้อง	นายวิระ จันทร์โสภา	09-6914-7442	/	/	20	12°44'50"N 102°00'05"E
204	ท่าใหม่	สองพี่น้อง	3	หอประชุมประชาคม อ.ท่าใหม่	50	ทต.สองพี่น้อง	จ่าเอกชัชชัย ลิขิตบุศย์	08-6970-7427	/	/	24	12°41'15"N 101°59'49"E
205	ท่าใหม่	สองพี่น้อง	5	วัดสามผาน	50	ทต.สองพี่น้อง	พระครูวิจิตรธรรมวีโรจน์	08-7144-3551	/	/	20	12°40'29"N 101°59'14"E
206	ท่าใหม่	สองพี่น้อง	3	วัดศิขัยพัฒนาราม(เขานม้อย)	50	ทต.สองพี่น้อง	นายवासิตี เหล่ามีสุข	08-6419-6587	/	/	30	12°40'16"N 101°58'33"E
207	ท่าใหม่	สองพี่น้อง	10	วัดหนองหงษ์	50	ทต.สองพี่น้อง	พระมหามานพ เตชธมโม	08-6156-5461	/	/	20	12°39'34"N 101°58'40"E
208	ท่าใหม่	ตะกาดเจ้า	4	โรงเรียนวัดหนองคัน	700	ผอ.โรงเรียนวัดหนองคัน		-	/	/	20	12.57 N , 101.99 E
209	ท่าใหม่	ตะกาดเจ้า	8	โรงเรียนบ้านสิงห์ทอง	500	ผอ.โรงเรียนบ้านสิงห์ทอง		-	/	/	10	
210	ท่าใหม่	ตะกาดเจ้า	4	วัดหนองคัน	500	เจ้าอาวาสวัดหนองคัน	นายสุกิจ โธมณี ผอ.บ.ม.๕	08-2972-9936	/	/	20	12.57 N, 101.99 E
211	ท่าใหม่	ตะกาดเจ้า	3	วัดตะกาดเจ้า	500	เจ้าอาวาสวัดตะกาดเจ้า	นายแมน สุขสำราญ ผอ.บ.ม.๓	08-0095-1464	/	/	20	12.57 N, 101.98 E
212	ท่าใหม่	ตะกาดเจ้า	8	วัดคลองตาสังข์	500	เจ้าอาวาสวัดคลองตาสังข์	นางสาวสมบุญ ภาสเจริญ ผอ.บ.ม. ๔		/	/	15	12.55 N, 101.97 E
213	ท่าใหม่	ตะกาดเจ้า	5	วัดท่าไต้	500	เจ้าอาวาสวัดท่าไต้	นายวิสันต์ พิจารณ กำนัน ต.ตะกาดเจ้า		/	/	10	12.59 N, 102.00 E

ที่	อำเภอ	ตำบล	หมู่บ้าน/ ชุมชน	ชื่อสถานที่	รองรับ ผู้เข้าพัก (จำนวนคน)	สถานที่อยู่ใน ความรับผิดชอบ ของ สปส./หน่วยงาน (ระบุ)	ชื่อ - สกุล ผู้ประสาน	หมายเลข โทรศัพท์	สิ่งอำนวยความสะดวกที่มีอยู่ในปัจจุบัน			ค่าพิกัด GPS
									ไฟฟ้า	ประปา	ห้องสุขา (จำนวนห้อง)	
214	ท่าใหม่	สิทพยา	บ้านสิทพยา	วัดพญายาง	500	อบต.สิทพยา-บ่อทุ	นายอนันต์ เทพภิบาล	08-6093-8621	/	/	20	12.5858982,102.0410927
215	ท่าใหม่	บ่อทุ	บ้านวัดลาด	วัดลาด	500	อบต.สิทพยา-บ่อทุ	นายสมพล เอ็นจิษฐ์	08-3116-1090	/	/	20	12.599084,102.023352
216	ท่าใหม่	บ่อทุ	บ้านโรงน้ำฉับ	วัดบ่อทุ	500	อบต.สิทพยา-บ่อทุ	นายอภิชาติ ไตรมาศ	09-0127-7614	/	/	20	12.6004358,102.033221
217	ท่าใหม่	บ่อทุ	บ้านบ่อเทา	วัดบน	500	อบต.สิทพยา-บ่อทุ	นายไพวงศ์ สาณพันธ์	08-6154-0485	/	/	20	12.5947596,102.0284116
218	ท่าใหม่	บ่อทุ	บ้านวัดกลาง	วัดกลาง	500	อบต.สิทพยา-บ่อทุ	นายประเสริฐ ละอองนิว	08-3587-6695	/	/	20	12.596571,102.0260739
219	ท่าใหม่	เขาวิ้ว	บ้านหัวสิง	พท.เขาวิ้ว-พลอยแหวน	200	พท.เขาวิ้ว-พลอยแหวน	นายสุพาร ศักดิ์วิฑูรย์	08-1781-2658	/	/	10	12.632383,102.040403
220	แก่งหางแมว	เขาวงกต	1	ท.วัดเขาวงกต	150	อบต.เขาวงกต	นายสมเอก ทอนภพร	06-4361-2050	/	/	5	
221	แก่งหางแมว	เขาวงกต	3	ร.ร.บ้านหนองจิกสร้อย/วัดหนองจิกสร้อย	250	อบต.เขาวงกต	นายสมเอก ทอนภพร	06-4361-2050	/	/	5	
222	แก่งหางแมว	สามพี่น้อง	1	โรงเรียนบ้านชอยสอง	150	อบต.สามพี่น้อง	ส.ส.อ.ธานีภรต์ คล่องแคล้ว	09-3684-5159	/	/	20	
223	แก่งหางแมว	สามพี่น้อง	4	โรงเรียนบ้านประแดง	150	อบต.สามพี่น้อง	ส.ส.อ.ธานีภรต์ คล่องแคล้ว	09-3684-5159	/	/	20	
224	แก่งหางแมว	สามพี่น้อง	5	โรงเรียนบ้านวังไม้แดง	150	อบต.สามพี่น้อง	ส.ส.อ.ธานีภรต์ คล่องแคล้ว	09-3684-5159	/	/	20	
225	แก่งหางแมว	ขุนซ่อง	3	โรงเรียนวัดขุนซ่อง	500	อบต.ขุนซ่อง	นายเดช จินโบรส	09-4197-4488	/	/	15	13.084235, 101.939948
226	แก่งหางแมว	ขุนซ่อง	5	วัดบ้านโคก	200	อบต.ขุนซ่อง	นายเดช จินโบรส	09-4197-4488	/	/	10	13.020839, 101.943900
227	แก่งหางแมว	ขุนซ่อง	7	วัดสุขใจ	100	อบต.ขุนซ่อง	นายเดช จินโบรส	09-4197-4488	/	/	10	13.005897, 101.995980
228	แก่งหางแมว	ขุนซ่อง	9	วัดอ่ากฤษณนิมิตร	100	อบต.ขุนซ่อง	นายเดช จินโบรส	09-4197-4488	/	/	10	13.100642, 101.992650
229	แก่งหางแมว	ขุนซ่อง	10	วัดคลองโป่ง	100	อบต.ขุนซ่อง	นายเดช จินโบรส	09-4197-4488	/	/	5	13.095463, 102.038098
230	แก่งหางแมว	ขุนซ่อง	18	วัดเขาทุ่งไฉน	100	อบต.ขุนซ่อง	นายเดช จินโบรส	09-4197-4488	/	/	6	13.128343, 101.956102
231	แก่งหางแมว	ขุนซ่อง	11	วัดเกตุสุวรรณาราม	100	อบต.ขุนซ่อง	นายเดช จินโบรส	09-4197-4488	/	/	5	13.127003, 101.966959
232	แก่งหางแมว	ขุนซ่อง	4	วัดวังทอง	200	อบต.ขุนซ่อง	นายเดช จินโบรส	09-4197-4488	/	/	5	13.033211, 101.924744
233	แก่งหางแมว	ขุนซ่อง	14	วัดวังแดง	100	อบต.ขุนซ่อง	นายเดช จินโบรส	09-4197-4488	/	/	4	13.052802, 102.009967
234	แก่งหางแมว	ขุนซ่อง	11	โรงเรียนวัดขุนซ่องสาขาโป่งแดง	200	อบต.ขุนซ่อง	นายเดช จินโบรส	09-4197-4488	/	/	10	13.129589, 101.969319
235	นงสาม	ท่าหลวง	บ้านท่า หลวงบน	เทศบาลตำบลท่าหลวง	200	ทท.ท่าหลวง	นายอนุชา ทอดไม้	09-7237-5675	/	/	10	
236	นงสาม	ฉะนิง	ฉะนิง	วัดฉะนิง	500	ทท.ฉะนิง	นายโชคอำนาจ ทบองเพ็ชร	08-1966-2594	/	/	20	lat 12.74335 long 102.20812

ที่	อำเภอ	ตำบล	หมู่บ้าน/ ชุมชน	ชื่อสถานที่	รองรับ ผู้สอยพ (จำนวนคน)	สถานที่อยู่ใน ความรับผิดชอบ ของ อบต./หน่วยงาน (ระบุ)	ชื่อ - สกุล ผู้ประสาน	หมายเลข โทรศัพท์	สิ่งสาธารณูปโภคที่มีอยู่ในปัจจุบัน			ค่าพิกัด GPS
									ไฟฟ้า	ประปา	ห้องสุขา (จำนวนห้อง)	
237	มะขาม	ฉะวัน	คลังหิน	ทต.ฉะวัน	300	ทต.ฉะวัน	นายวิรัตน์ งามกลาง	08-1382-9810	/	/	7	lat 12.76397 long 102.23174
238	มะขาม	ฉะวัน	คลองกรือ	วัดคลองกรือ	500	ทต.ฉะวัน	นายสุมิตร พนมเงิน	08-1864-5942	/	/	20	lat 12.77463 long 102.21189
239	มะขาม	ฉะวัน	ตะบกดီး	รร.วัดทุ่งเพอ	1,000	ทต.ฉะวัน	ผอ.ร.วัดทุ่งเพอ	08-9231-3500	/	/	10	lat 12.83468 long 102.22599
240	มะขาม	ฉะวัน	ทุ่งเพอ	วัดทุ่งเพอ	1,000	ทต.ฉะวัน	กำนันศิริพงษ์ ศรีงาม	09-1076-6594	/	/	20	lat 12.83303 long 102.22600
241	มะขาม	ฉะวัน	สระไถ่	รร.บ้านวังตึก	500	ทต.ฉะวัน	ผอ.ร.บ้านวังตึก	08-2876-6497	/	/	10	lat 12.78697 long 102.21838
242	มะขาม	ปือวี	บ้านหนอง	เทศบาลตำบลปือวี	300	ทต.ปือวี	นายเพชรฤทธิ์ ศานติธาศาภณิษฐ์	09-1239-5704	/	/	6	12.74362,102.23214
243	มะขาม	ปือวี	บ้านนาโกร	อาคารเนกประสงค์ หมู่ที่ 4	100	ทต.ปือวี	นายรุ่งเพชร ฌิมสืบ	06-4514-5827	/	/	5	12.71016,102.21521
244	มะขาม	มะขาม	มะขาม	ศาลาประชาคม อำเภอมะขาม	200	ทต.มะขามเมืองใหม่	นายวัฒน์ เขียนแก้ว	0-3938-9538	/	/	10	
245	มะขาม	วังขี้	บ้านแดงม	ศาลาเนกประสงค์วัดแดงม	500	วัดแดงม	นายสำราญ แห่งทอง	08-9541-3961	/	/	20	
246	มะขาม	วังขี้	บ้านวังขี้	วัดวังขี้	500	วัดวังขี้	ว่าที่ร้อยตรีสวัสดิ์ กองเมณี	08-5432-6654	/	/	10	
247	มะขาม	วังขี้	บ้านขุ่น	ศาลาเนกประสงค์หมู่ที่ 4	150	ทต.วังขี้	นายแป้ม สังขวิลา	08-1377-0917	/	/	4	
248	มะขาม	วังขี้	บ้านขุ่น	รพ.สต.วังขี้	300	รพ.สต.วังขี้	นางสาวกัญรี เมธธา	0-3941-1322	/	/	10	
249	มะขาม	วังขี้	บ้านขุ่น	ศาลากลางหมู่บ้าน	800	ทต.วังขี้	นางสาวศิริมา บุญไธยประการ	09-3449-6591	/	/	5	
250	มะขาม	วังขี้	บ้านปึก	ศาลาหมู่ที่ 7	500	ทต.วังขี้	นายฉัตรฤทธิ์ ชายเจ็ด	06-5585-2594	/	/	6	
251	มะขาม	วังขี้	บ้านแดงม	ศาลาเนกประสงค์วัดแดงม	500	วัดแดงม	นายอนันต์สิทธิ์ สีสิทธิ์อ่อนแก	09-6050-0405	/	/	20	
252	มะขาม	วังขี้	บ้านทุ่งลาด	สถานีสูบน้ำฝักรวันออก (โรงสูบ)	250	ทต.วังขี้	นายวัฒน์ เวชกรรม	08-6109-5128	/	/	4	
253	มะขาม	วังขี้	บ้านแมลง	สนามกีฬาบ้านแมลง	400	ทต.วังขี้	นายสาระดี กำพาทพงษ์	08-5279-3419	/	/	6	
254	มะขาม	วังขี้	บ้านพญา่าง	ศาลาเนกประสงค์ หมู่ที่ 11	500	ทต.วังขี้	นายประพันธ์ จันทพร	06-1782-6459	/	/	5	
255	มะขาม	อ่างศิรี	3	ศาลาวัดบ้านอ่าง	100	วัดบ้านอ่าง	พระครูอุทัยภักดีวัฒน์	0-3941-3266	/	/	20	12.64574,102.22222
256	มะขาม	อ่างศิรี	4	ศาลาวัดวังตาบ	100	วัดวังตาบ	เจ้าอาวาสวัดวังตาบ	-	/	/	10	12.65155,102.22894
257	มะขาม	อ่างศิรี	6	ห้องประชุมเทศบาลตำบลอ่างศิรี	100	เทศบาลตำบลอ่างศิรี	นายประเสริฐ ผลมาก	09-338-9539	/	/	10	12.66337,102.21057
258	มะขาม	อ่างศิรี	7	ศาลาวัดพรหมคุณวนาราม	100	วัดพรหมคุณวนาราม	เจ้าอาวาสวัดพรหมคุณวนาราม	-	/	/	10	12.68637,102.23029
259	มะขาม	อ่างศิรี	8	ศาลาวัด	100	วัดป่าทองมะณี	พระยาจารย์ประเวศ พระครูปัญญาวรากร	-	/	/	10	12.64718,102.27924
260	แหลมสิงห์	พลี	3	ร.บ้านน้ำตกพลี	500	ทต.พลี			/	/	20	

ที่	อำเภอ	ตำบล	หมู่บ้าน/ ชุมชน	ชื่อสถานที่	รองรับ ผู้อพยพ (จำนวนคน)	สถานที่อยู่ใน ความรับผิดชอบ ของ สปท./หน่วยงาน (ระบุ)	ชื่อ - สกุล ผู้ประสาน	หมายเลข โทรศัพท์	สถานะการผูกมัดที่มีอยู่ในปัจจุบัน			ค่าติดตั้ง GPS
									ไฟฟ้า	ประปา	ห้องสุขา (จำนวนห้อง)	
261	หนองสิงห์	พลี	5	วัดใหญ่พลี	500	ทต.พลี			/	/	20	
262	หนองสิงห์	พลี	9	โรงเรียนพลี	300	ทต.พลี			/	/	20	
263	หนองสิงห์	ปากน้ำหนอง	1	วัดปากน้ำ	300	ทต.ปากน้ำหนองสิงห์			/	/	10	
264	หนองสิงห์	ปากน้ำหนอง	7	วัดท่าหัวแหวน	300	ทต.ปากน้ำหนองสิงห์			/	/	10	
265	หนองสิงห์	ปากน้ำหนอง	11	ศาลาเอนกประสงค์ ทต.ปากน้ำ	100	ทต.ปากน้ำหนองสิงห์			/	/	10	
266	หนองสิงห์	บางสระแก้ว	1	วัด/ร.บางสระแก้ว	200	อบต.บางสระแก้ว			/	/	20	

ՀԱՅՄԱՏՈՒԹՅԱՆ : Խ ԱՆՈՒՄԱՆ



แผนจัดเตรียมสถานที่อพยพสัตว์ เพื่อช่วยเหลือผู้ประสบภัยธรรมชาติ ปีงบประมาณ 2565

สำนักงานปศุสัตว์จังหวัดจันทบุรี

ที่	อำเภอ	พื้นที่อพยพสัตว์			จำนวนสัตว์ที่รองรับได้		พิกัด		หมายเหตุ
		หมู่ที่	ตำบล	จำนวนพื้นที่(ไร่)	ชนิดสัตว์	จำนวน(ตัว)	ละติจูด	ลองจิจูด	
1	เมืองจันทบุรี	1-9	จันทนิมิต	1	โค กระบือ สัตว์ปีก	1050	12.615053	102.125966	พื้นที่เลี้ยงสัตว์ของนายยอดชาย เจริญพิศ ครัวชั้นโรงเรียนสาขาสถา
		1-9	เกาะขวาง	3	โค กระบือ สุกร สัตว์ปีก	1200	12.5703803	102.1033527	โรงเรียนวัดเกาะโตนด
		1-10	คลองบาง	10	โค กระบือ สุกร สัตว์ปีก	5200	12.547003	102.152155	วัดคลองบาง
		1-10	คลองนารายณ์	3	โค กระบือ สุกร สัตว์ปีก	1150	12.5772905	102.1510288	วัดสระบาป
		11-14	คลองนารายณ์	5	โค กระบือ สุกร สัตว์ปีก	1200	12.587548	102.143001	วัดทองทั่ว
		1-4	ท่าช้าง	3	โค กระบือ สุกร สัตว์ปีก	1130	12.624266	102.094129	พื้นที่เลี้ยงสัตว์ของนางขมิ้น มาลีผล หมู่ที่ 1
		5-7	ท่าช้าง	2	โค กระบือ สุกร สัตว์ปีก	1100	12.6407553	102.1132544	วัดบ้านขอม
		8-12	ท่าช้าง	1	โค กระบือ สุกร สัตว์ปีก	1080	12.622885	102.073344	พื้นที่ว่างการเกษตรแห่งชาติ 2 พระยาตัง
		1-6	บางกะจะ	1	โค กระบือ สุกร สัตว์ปีก	1070	12.586390	102.069882	วัดโฆษานิคมิต
		7-10	บางกะจะ	1	โค กระบือ สุกร สัตว์ปีก	1070	12.539845	102.052963	วัดวิเวการาม
		1-9	พลับพลา	3	โค กระบือ สุกร สัตว์ปีก	1100	12.6179441	102.1562072	พื้นที่เลี้ยงสัตว์ของนายสาวิตรี เสียมสกุล หมู่ 9
		10-13	พลับพลา	1	โค กระบือ สุกร สัตว์ปีก	1070	12.599460	102.148810	วัดคามเรือง
		1-5	แสง	3	โค กระบือ สุกร สัตว์ปีก	1,150	12.7098179	102.1188092	ศูนย์กีฬาบ้านคลองขวาง หมู่ 5
		6-10	แสง	2	โค กระบือ สุกร สัตว์ปีก	1,070	12.699097	102.085405	โรงเรียนบ้านชำโสม
		1-10	หนองบัว	2	โค กระบือ สุกร สัตว์ปีก	1,080	12.541740	102.122373	โรงเรียนวัดหนองบัว
		1-12	เทศบาลเมือง	1	สัตว์ปีก	500	12.610661	102.097211	พื้นที่ว่างเนินเฮลไซ
2	มะขาม	1-10	มะขาม	20	โค,สุกร,สัตว์ปีก	50,000	12.734268	102.142137	ศูนย์วิจัยและบำรุงพันธุ์สัตว์จันทบุรี 63 หมู่ที่ 2 ต.วังขั้ว อ.มะขาม จ.จันทบุรี
		1-12	วังขั้ว	20	โค,สุกร,สัตว์ปีก	50,000	12.734268	102.142137	
		1-12	ปึกวี	20	โค,สุกร,สัตว์ปีก	50,000	12.734268	102.142137	
		1-8	อ่างศิรี	20	โค,สุกร,สัตว์ปีก	50,000	12.734268	102.142137	
		1-9	ฉนวน	20	โค,สุกร,สัตว์ปีก	50,000	12.734268	102.142137	
		1-8	ท่าหลวง	20	โค,สุกร,สัตว์ปีก	50,000	12.734268	102.142137	
3	ท่าใหม่	1	เขาแก้ว	5	โค-กระบือ,สุกร,สัตว์ปีก	500	12.833630	101.949709	บริเวณวัดตะพง
		5	ทุ่งเบญจา	11	โค-กระบือ,สุกร,สัตว์ปีก	700	12.804188	101.966778	บริเวณวัดสะพานเลือก

แผนจัดเตรียมสถานที่อพยพสัตว์ เพื่อช่วยเหลือผู้ประสบภัยธรรมชาติ ปีงบประมาณ 2565

สำนักงานปศุสัตว์จังหวัดจันทบุรี

ที่	อำเภอ	พื้นที่อพยพสัตว์			จำนวนสัตว์ที่รองรับได้		พิกัด		หมายเหตุ
		หมู่ที่	ตำบล	จำนวนพื้นที่(ไร่)	ชนิดสัตว์	จำนวน(ตัว)	ละติจูด	ลองจิจูด	
		5	เขาหัว-พยอมแหวน	7	โค-กระบือ,สุกร,สัตว์ปีก	300	12.608690	102.057030	บริเวณวัดสระแก้ว
		4	สีพ้อ-บ่อพุ	9	โค-กระบือ,สุกร,สัตว์ปีก	200	12.600475	102.033349	บริเวณวัดบ่อพุ
		5	ตะกาดเจ้า	8	โค-กระบือ,สุกร,สัตว์ปีก	700	12.587056	101.996090	บริเวณวัดท่าไต้
		3	โฆม	7	โค-กระบือ,สุกร,สัตว์ปีก	300	12.629571	101.950074	บริเวณวัดโฆม
		1	คลองขุด	8	โค-กระบือ,สุกร,สัตว์ปีก	600	12.595252	101.921896	บริเวณวัดคลองขุด
		3	รำพัน	15	โค-กระบือ,สุกร,สัตว์ปีก	800	12.646515	101.914467	บริเวณวัดท่าศาลา
		-	ทต.หนองคล้า	10	โค-กระบือ,สุกร,สัตว์ปีก	200	12.724367	101.962684	บริเวณวัดศรีเมือง
		-	ทต.เขานายศรี	15	โค-กระบือ,สุกร,สัตว์ปีก	500	12.702230	102.065518	บริเวณวัดเขาคานก
		-	ทต.สองพี่น้อง	15	โค-กระบือ,สุกร,สัตว์ปีก	600	12.674045	101.988396	บริเวณวัดสามพาน
		-	ทต.เนินสูง	13	โค-กระบือ,สุกร,สัตว์ปีก	400	12.641893	102.03777	บริเวณวัดบูรพาพิทยาราม
		-	ทต.ท่าใหม่	11	โค-กระบือ,สุกร,สัตว์ปีก	500	12.615952	102.02543	บริเวณวัดใหม่ล้อม
4	แหลมสิงห์	13	ปากน้ำแหลมสิงห์	5	โค กระบือ สุกรและแพะ	80	12.475428	102.10243	บริเวณวัดเขาช้างห้าน (วัดท่าเขา)
		12	พลี	6	โค กระบือ สุกรและแพะ	60	12.518805	102.17084	บริเวณวัดเขาตาหิน
		5	เกาะเปิด	5	โค กระบือ สุกรและแพะ	60	12.424119	102.13452	บริเวณวัดเขาตาหน่วย
		5	หนองซิม	5	โค กระบือ สุกรและแพะ	80	12.440698	102.15235	บริเวณวัดสภาพพัฒนาภม
		1	บางสระแก้ว	5	โค กระบือ สุกรและแพะ	60	12.511211	102.10864	บริเวณวัดและโรงเรียนบางสระแก้ว
		5	คลองน้ำเค็ม	4	โค กระบือ สุกรและแพะ	50	12.50831	102.13197	บริเวณวัดและโรงเรียนคลองน้ำเค็ม
		4	บางกะไชย	4	โค กระบือ สุกรและแพะ	50	12.549458	102.00372	บริเวณวัดเขาถนนมะม่วง
5	ขลุง	3	ตะปอน	5	โค กระบือและ สุกร	150	12.484445	102.16674	บริเวณวัดตะปอนน้อย
		10	เกวียนหัก	7	โค กระบือและ สุกร	180	12.45386	102.21168	พื้นที่สาธารณะ หมู่ 10
		6	วันยาว	6	โค กระบือและ สุกร	160	12.4547	102.25967	วัดซึ่ง่าง
		6	บางชัน	8	โค กระบือและ สุกร	170	12.36028	102.21869	พื้นที่สาธารณะ หมู่ 6
		2	นาบไผ	4	โค กระบือและ สุกร	120	12.61074	102.26428	วัดนาบไผ่
		2	ตรอกนอง	5	โค กระบือและ สุกร	150	12.533616	102.25941	วัดตรอกนอง

แผนจัดเตรียมสถานที่อพยพสัตว์ เพื่อช่วยเหลือผู้ประสบภัยธรรมชาติ ปีงบประมาณ 2565

สำนักงานปศุสัตว์จังหวัดจันทบุรี

ที่	อำเภอ	พื้นที่อพยพสัตว์			จำนวนสัตว์ที่รองรับได้		พิกัด		หมายเหตุ
		หมู่ที่	ตำบล	จำนวนพื้นที่(ไร่)	ชนิดสัตว์	จำนวน(ตัว)	ละติจูด	ลองติจูด	
		3	วังสรรพรส	4	โค กระบือและ สุกร	120	12.560894	102.28862	วัดเวฬุวรรณาราม
		3	ช้าง	5	โค กระบือและ สุกร	150	12.462793	102.24061	วัดช้างบน
		3	บ่อหวู่	4	โค กระบือและ สุกร	130	12.718442	102.35696	พื้นที่สาธารณะ หมู่ 3
		6	ตกพรม	5	โค กระบือและ สุกร	140	12.622902	102.315	พื้นที่สาธารณะ หมู่ 6
		10	บ่อ	4	โค กระบือและ สุกร	120	12.494124	102.3277	พื้นที่สาธารณะ หมู่ 10
6	โป่งน้ำร้อน	1	ทับไทร	5	โคเนื้อ,กระบือ,แพะ, สัตว์ปีก	1,000	12.950778	102.27763	วัดทับไทร
		2	หนองตากง	4	โคเนื้อ, สัตว์ปีก	1,200	13.041719	102.386594	เทศบาลตำบลหนองตากง
		4	คลองใหญ่	5	สัตว์ปีก	1,000	12.932712	102.473203	เทศบาลตำบลคลองใหญ่
		6	โป่งน้ำร้อน	5	โคเนื้อ,กระบือ, สัตว์ปีก	500	12.914323	102.372181	วัดโป่งน้ำร้อน
		6	เทพนิมิตร	3	โคเนื้อ, สัตว์ปีก	500	13.039349	102.450397	อบต.เทพนิมิตร
7	สอยดาว	1	ปะตง	1	โคเนื้อ,เป็ด,ไก่	1000	13.171012	102.174697	ที่ว่าการอำเภอ
		3	ทับช้าง	5	โคเนื้อ	3000	13.2647	102.190884	สหกรณ์โคนมสอยดาวจำกัด
		1	ทุ่งขาม	2	โคเนื้อ,เป็ด,ไก่	1500	13.237248	102.277956	อบต.ทุ่งขาม
		1	สะตอน	3	โคเนื้อ,เป็ด,ไก่	2000	13.148671	102.31047	วัดสะตอน
		2	ทรายขาว	2	โคเนื้อ,เป็ด,ไก่	1500	13.060861	102.329745	โรงเรียนวัดสำโรง
8	แก้งหางแมว	2,3, 5,17, 19,22	แก้งหางแมว	ประมาณ 30	โคเนื้อ,กระบือ,แพะ,แกะ	300	13.008564	101.905636	ที่ว่าการอำเภอกงหางแมว
		6,12,17	ขุนซ่อง	37	โคเนื้อ,กระบือ,แพะ,แกะ	200	101.905711	13.074193	บ้านภูกอที่รูนท์กลุ่มผู้เลี้ยงโคเนื้อ ม.12 ต.ขุนซ่อง
		1,18	ขุนซ่อง	ประมาณ 50	โคเนื้อ,กระบือ,แพะ,แกะ,สุกร	300	13.128194	101.956152	วัดเขาวังโรจน์ ม.11 ต.ขุนซ่อง
		2,4,5,	ขุนซ่อง	ประมาณ 30	โคเนื้อ,กระบือ,แพะ,แกะ	200	13.078069	101.945046	วัดขุนซ่อง ม.3 ต.ขุนซ่อง
		1	สามพี่น้อง	ประมาณ 20	โคเนื้อ,กระบือ,แพะ,แกะ	100	12.923141	101.842464	วัดขอสอง ม.1 ต.สามพี่น้อง
		6,8,9	สามพี่น้อง	ประมาณ 25	โคเนื้อ,กระบือ,แพะ,แกะ	200	13.0696507	101.8315987	สนามหญ่ประชุม ม.8 ต.สามพี่น้อง
		2	เขาวงกต	ประมาณ 50	โคเนื้อ,กระบือ,แพะ,แกะ	200	12.882734	101.820195	วัดเขาวงกตจุฬาราม ม.2 ต.เขาวงกต
		3,4	เขาวงกต	ประมาณ 25	โคเนื้อ,กระบือ,แพะ,แกะ	100	12.945862	101.798517	วัดหนองเจ๊กตรียม ม.3 ต.เขาวงกต
		4	พวา	ประมาณ 30	โคเนื้อ,กระบือ,แพะ,แกะ	200	13.102705	101.755399	โรงเรียนบ้านบ่อไฟใหม่ ม.4 ต.พวา



ภาคผนวก ญ : พื้นที่ปฏิบัติการเผชิญเหตุ

พื้นที่ปฏิบัติการเผชิญเหตุ

กำหนดแบ่งพื้นที่เผชิญเหตุเป็น ๕ โซน (แบ่งตามพื้นที่ลุ่มน้ำ)

โซน	พื้นที่ปฏิบัติการ	ลุ่มน้ำ/ชายฝั่งทะเล	จุดปฏิบัติการ	จุดสนับสนุน
๑	อ.เขาศิขณภูฏ อ.เมืองจันทบุรี อ.แหลมสิงห์ อ.มะขาม	ลุ่มน้ำชายฝั่งทะเล ตะวันออก (ลุ่มน้ำสาขาแม่น้ำ จันทบุรี)	จุดเผชิญเหตุ(OTOS) อปท. เขตพื้นที่ จำนวน ๑๐ คน	- จุดเผชิญเหตุ (OTOS) อปท. ในเขตอำเภอที่ไม่ประสบภัย - จุดเผชิญเหตุ กปช.จต. (ขฝค.สนามฝึก พร.๑๖) รับผิดชอบ อ.เขาศิขณภูฏ - จุดเผชิญเหตุ กปช.จต. (ร้อย.รบ.บ.ฯ) และ ม.พัน ๒ พล ร.๒ รอ. ค่ายพรหมโยธี รับผิดชอบ อ.เมืองจันทบุรี - จุดเผชิญเหตุ กปช.จต. (ร้อย.สส.และ บริการรา) , กก.คชค.๑๓ และ คร.น้ำ ๔ รับผิดชอบ อ.แหลมสิงห์ - จุดเผชิญเหตุ กก.คชค.๑๓ และ ม.พัน ๒ พล ร.๒ รอ. ค่ายพรหมโยธี รับผิดชอบ อ.มะขาม
๒	อ.ขลุง	ลุ่มน้ำชายฝั่งทะเล ตะวันออก (ลุ่มน้ำสาขาชายฝั่ง ทะเลตะวันออก (สาขา ๔) และ ลุ่มน้ำสาขาแม่น้ำ เมืองตราด)	จุดเผชิญเหตุ(OTOS) อปท. เขตพื้นที่ จำนวน ๑๐ คน	- จุดเผชิญเหตุ (OTOS) อปท. ในเขตอำเภอที่ไม่ประสบภัย - จุดเผชิญเหตุ กปช.จต. (ร้อย สส.และ บริการรา) และ นพค.๑๔ รับผิดชอบอ.ขลุง
๓	อ.แก่งหางแมว อ.นายายอาม อ.ท่าใหม่	ลุ่มน้ำชายฝั่งทะเล ตะวันออก (ลุ่มน้ำสาขาคองโตนด และ ลุ่มน้ำสาขาชายฝั่ง ทะเลตะวันออก (สาขา๓))	จุดเผชิญเหตุ(OTOS) อปท. เขตพื้นที่ จำนวน ๑๐ คน	- จุดเผชิญเหตุ (OTOS) อปท. ในเขตอำเภอที่ไม่ประสบภัย - จุดเผชิญเหตุ กปช.จต. (ขปค.๖๑๑๓) และ กก. คชค.๑๑ รับผิดชอบ อ.แก่งหางแมว - จุดเผชิญเหตุ กปช.จต. (ร้อย.บก.กจต.) รับผิดชอบ อ.นายายอาม และ อ.ท่าใหม่
๔	อ.สอยดาว	ลุ่มน้ำบางปะกง (ลุ่มน้ำ สาขาคองพระสทั้ง) โตนเลสาป, บางปะกง	จุดเผชิญเหตุ(OTOS) อปท. เขตพื้นที่ จำนวน ๑๐ คน	- จุดเผชิญเหตุ (OTOS) อปท. ในเขตอำเภอที่ไม่ประสบภัย - จุดเผชิญเหตุ กก.คชค.๑๑๔ , ฉก.นย.จันทบุรี และ นพค.๑๔ รับผิดชอบ อ.สอยดาว
๕	อ.โป่งน้ำร้อน	ลุ่มน้ำโตนเลสาป (ลุ่มน้ำสาขโตนเลสาป ตอนล่าง)	จุดเผชิญเหตุ(OTOS) อปท. เขตพื้นที่ จำนวน ๑๐ คน	- จุดเผชิญเหตุ (OTOS) อปท. ในเขตอำเภอที่ไม่ประสบภัย - จุดเผชิญเหตุ กก.คชค.๑๑๕ , ฉก.นย.จันทบุรี รับผิดชอบ อ.โป่งน้ำร้อน

หมายเหตุ พื้นที่ปฏิบัติการของจุดสนับสนุน สามารถปรับเปลี่ยนได้ตามความเหมาะสม อยู่ในอำนาจและการตัดสินใจของผู้ว่าราชการจังหวัด (ผู้อำนวยการจังหวัด)

พื้นที่เผชิญเหตุ (แบ่งตามพื้นที่ลุ่มน้ำ)





ภาคผนวก ก : บัญชีข้อมูลทรัพยากร เครื่องมือ เครื่องจักรกลสาธารณภัย
จังหวัดจันทบุรี

ที่	หน่วยงาน	อื่นๆ (รวม) (๘)				รวม
		ระบวรน้ำ ขนาด ๓๕,๐๐๐ ลิตร	รถคันที่สองขนาด ๘,๐๐๐ ลิตร	รถบรรทุกที่ซื้อตั้งต้นตามโครงการ	เครื่องสูบน้ำกับพลังงานทดแทน	
๑	ศูนย์ บก.ภค ๓๗ อ.ทับปุด	-	-	-	-	๒๖๓๔
๒	สนง.ปศ. อ.ทับปุด	-	-	-	-	๔
๓	เขตรักษาพันธุ์สัตว์ป่าอ่าวเสี้ยว	-	-	-	-	๓๐
๔	เขตรักษาพันธุ์สัตว์ป่าอ่าวเสี้ยว	-	-	-	-	๕
๕	โครงการชลประทานอ่าวเสี้ยว	-	-	-	-	๓๓
๖	สำนักงานทรัพยากรน้ำ ภาค ๖	-	-	-	-	๓๔
๗	กองร้อยตำรวจตระเวนชายแดนที่ ๓๓	-	-	-	-	๖
๘	สถานีตำรวจน้ำ ๔	-	-	-	-	๓
๙	สำนักงานเจ้าท่าภูมิภาคสาขาอ่าวเสี้ยว	-	-	-	-	๕

ชื่อ		หมายเลขงาน	
๑๐	ศูนย์พัฒนาสหกรณ์การเกษตรอำเภอศรี ๕	-	-
๑๑	การให้บริการรถจักรยานสาธารณะ	-	-
๑๒	อาคาร ชั้นสูง	-	-
๑๓	อาคาร ชั้นสูง	-	-
๑๔	อาคาร ชั้นสูง	-	-
๑๕	อาคาร ชั้นสูง	-	-
๑๖	อาคาร ชั้นสูง	-	-
๑๗	อาคาร ชั้นสูง	-	-
๑๘	อาคาร ชั้นสูง	-	-
๑๙	อาคาร ชั้นสูง	-	-
๒๐	อาคาร ชั้นสูง	-	-
๒๑	อาคาร ชั้นสูง	-	-
๒๒	อาคาร ชั้นสูง	-	-
๒๓	อาคาร ชั้นสูง	-	-
๒๔	อาคาร ชั้นสูง	-	-
๒๕	อาคาร ชั้นสูง	-	-
๒๖	อาคาร ชั้นสูง	-	-
๒๗	อาคาร ชั้นสูง	-	-
๒๘	อาคาร ชั้นสูง	-	-
๒๙	อาคาร ชั้นสูง	-	-
๓๐	อาคาร ชั้นสูง	-	-
๓๑	อาคาร ชั้นสูง	-	-
๓๒	อาคาร ชั้นสูง	-	-
๓๓	อาคาร ชั้นสูง	-	-
๓๔	อาคาร ชั้นสูง	-	-
๓๕	อาคาร ชั้นสูง	-	-
๓๖	อาคาร ชั้นสูง	-	-
๓๗	อาคาร ชั้นสูง	-	-
๓๘	อาคาร ชั้นสูง	-	-
๓๙	อาคาร ชั้นสูง	-	-
๔๐	อาคาร ชั้นสูง	-	-
๔๑	อาคาร ชั้นสูง	-	-
๔๒	อาคาร ชั้นสูง	-	-
๔๓	อาคาร ชั้นสูง	-	-
๔๔	อาคาร ชั้นสูง	-	-
๔๕	อาคาร ชั้นสูง	-	-
๔๖	อาคาร ชั้นสูง	-	-
๔๗	อาคาร ชั้นสูง	-	-
๔๘	อาคาร ชั้นสูง	-	-
๔๙	อาคาร ชั้นสูง	-	-
๕๐	อาคาร ชั้นสูง	-	-
๕๑	อาคาร ชั้นสูง	-	-
๕๒	อาคาร ชั้นสูง	-	-
๕๓	อาคาร ชั้นสูง	-	-
๕๔	อาคาร ชั้นสูง	-	-
๕๕	อาคาร ชั้นสูง	-	-
๕๖	อาคาร ชั้นสูง	-	-
๕๗	อาคาร ชั้นสูง	-	-
๕๘	อาคาร ชั้นสูง	-	-
๕๙	อาคาร ชั้นสูง	-	-
๖๐	อาคาร ชั้นสูง	-	-

เครื่องจักรกลปฏิบัติการ (๑)

เครื่องจักรกลด้านการเกษตร (๒)

ชุดเครื่องจักรกลหนัก (สำหรับการป้อนกับรถแทรกเตอร์)

ที่	ประเภท	เงิน (บาท)				รวม
		จำนวนเงิน ๕,๐๐๐ บาท	จำนวนเงิน ๕,๐๐๐ บาท	จำนวนเงิน ๕,๐๐๐ บาท	จำนวนเงิน ๕,๐๐๐ บาท	
๕๐	ศูนย์สามหมื่นแปดพันห้าร้อยบาทถ้วน	-	-	-	-	๓
๕๑	การไฟฟ้าส่วนภูมิภาค สาขาฉะเชิงเทรา	-	-	-	-	๖
๕๒	ศูนย์ฉะเชิงเทรา	-	-	-	-	๓๖
๕๓	ศูนย์ฉะเชิงเทรา	-	-	-	-	๔
๕๔	ศูนย์ฉะเชิงเทรา	-	-	-	-	๖๔
๕๕	ศูนย์ฉะเชิงเทรา	-	-	-	-	๕๐
๕๖	ศูนย์ฉะเชิงเทรา	๓	-	-	-	๕๐
๕๗	ศูนย์ฉะเชิงเทรา	-	-	-	-	๖๓
๕๘	ศูนย์ฉะเชิงเทรา	-	-	-	-	๔
๕๙	ศูนย์ฉะเชิงเทรา	-	-	-	-	๕๔
๖๐	ศูนย์ฉะเชิงเทรา	-	-	-	-	๖๓

ที่	ประเภท	อื่นๆ (บาท)(%)				รวม
		รวมทุกปี ๖๓,๐๐๐ บาท	รวมทุกปี ๖๓,๐๐๐ บาท	รวมทุกปี ๖๓,๐๐๐ บาท	รวมทุกปี ๖๓,๐๐๐ บาท	
๒๓	ด้านอื่นๆ	-	-	-	-	๑๐๗
๒๔	ด้านอื่นๆ	-	-	-	-	๕๗
๒๕	ด้านอื่นๆ	-	-	-	-	๓๓
๒๖	ด้านอื่นๆ	-	-	-	๒	๒๓
๒๗	ด้านอื่นๆ	-	-	๓	-	๒๕
๒๘	ด้านอื่นๆ	-	-	-	-	๓๗
๒๙	ด้านอื่นๆ	-	-	-	-	๕๓
๓๐	ด้านอื่นๆ	-	-	-	-	๓๗
	รวม	๓	๓	๓	๓๐	๓๐

จำนวนเจ้าหน้าที่ทั้งหมด (คน)	สามารถใช้เครื่องจักรกล/เครื่องมืออุปกรณ์ ในแต่ละด้าน จำนวน (คน)							
	เครื่องจักรกล ปฏิบัติการ (๑)	เครื่องจักรกล อำนวยการ (๒)	เครื่องจักรกล สนับสนุน (๓)	ด้านไฟฟ้าและส่องสว่าง (๔)	ด้านอุปโภค บริโภค (๕)	ด้านคมนาคม (๖)	ด้านสื่อสารและ ประชาสัมพันธ์ (๗)	อื่นๆ (๘)
๕๘๔	๑๑๓	๒๓๖	๘๒	๑๙	๒๐๙	๑๑๔	๗๔	๖๗



ภาคผนวก ก : ทำเนียบหน่วยงานราชการจังหวัดจันทบุรี

ทำเนียบหน่วยงานจังหวัดจันทบุรี

๑) ผู้บังคับบัญชาระดับจังหวัด

ลำดับที่	ตำแหน่ง	โทรศัพท์	โทรศัพท์มือถือ	โทรสาร	ส.ป.มท.
๓	นายมนตรีสิทธิ์ โทศาลอนวัฒน์ ผู้ว่าราชการจังหวัดจันทบุรี	๐-๓๙๓๓-๓๕๗๓	๐๘-๙๒๐๑-๖๖๐๐	๐-๓๙๓๓-๓๕๗๓	๓๙๓๕๓๓
๒	นายสันติ ริงศิริจิ (กำกับดูแลงาน ปก.) รองผู้ว่าราชการจังหวัดจันทบุรี	๐-๓๙๓๒-๗๑๐๖	๐๘-๙๒๐๓-๓๒๕๕	๐-๓๙๓๒-๗๑๐๖	๓๙๓๗๓๓
๓	นายวิชาชัย นามสมุทร รองผู้ว่าราชการจังหวัดจันทบุรี	๐-๓๙๓๓-๓๕๑๕	-	๐-๓๙๓๓-๓๕๑๖	๓๙๓๗๒๒
๔	นายวิสุทธิ ประกอบความดี รองผู้ว่าราชการจังหวัดจันทบุรี	๐-๓๙๓๓-๒๒๕๒	-	-	๓๙๖๓๓๔
๕	พลเรือตรี อุทาน คล้ายภูมิ่ง รอง มอ.รมน. จังหวัด จ.บ. (ท)	๐-๓๙๓๓-๒๔๙๔	๐๙-๒๙๕๕-๓๓๓๘	๐-๓๙๓๓-๒๔๙๔	๓๙๓๗๘๓
๖	ว่าที่เรือตรี ศรัณย์วัชร พูลสวัสดิ์ ปลัดจังหวัดจันทบุรี	๐-๓๙๓๓-๑๓๙๒	๐๘-๙๒๔๕-๐๑๖๐	๐-๓๙๓๓-๒๒๕๕	๓๙๓๖๒๑

๒) หน่วยงานระดับจังหวัด

ลำดับที่	ตำแหน่ง	โทรศัพท์	โทรศัพท์มือถือ	โทรสาร	ส.ป.มท.
๓	พลเรือโท เคนิมชัย สุขอนันต์ ผู้บัญชาการป้องกันชายแดนจันทบุรีและตราด	๐-๓๙๓๓-๑๔๔๔	-	๐-๓๙๓๓-๑๔๔๔	๓๙๓๘๑๕
๒	นาวาเอก กิตติภูมิ สืบศาสนา หัวหน้ากองกิจการพลเรือน กองบัญชาการป้องกันชายแดนจันทบุรีและตราด	๐-๓๙๓๒-๕๓๕๐	๐๘-๑๗๗๕-๓๙๕๓	-	-
๓	พลตรี ชาติ ไกรอาบ ผู้บัญชาการมณฑลทหารบกที่ ๑๙	๐-๓๗๒๓-๑๐๐๒	๐๘-๑๖๘๖-๘๖๕๘		
๔	พ.อ.พงษ์วิชัย พงศ์วิติกุล ประจํามณฑลทหารบกที่ ๑๙ (รับผิดชอบพื้นที่จังหวัดจันทบุรี)	-	๐๙-๒๙๙๓-๖๓๙๘	-	-
๕	ร้อยเอกประเจ็ด บุญเยี่ยม ปฏิบัติราชการนอทหารกิจการพลเรือ ม.พัน ๒ พล ร.๒ รอ. ค่ายพรหมโยธี (รับผิดชอบพื้นที่ อ.เมือง และ อ.ท่าใหม่)	-	๐๙-๘๒๙๖-๕๙๖๙	-	-
๖	นางกชพร ไกยสุทธิ หัวหน้าสำนักงานจังหวัดจันทบุรี	๐-๓๙๓๓-๑๐๐๓	๐๘๙-๒๐๓-๔๑๑๐	๐-๓๙๓๓-๒๒๗๗	๓๙๓๖๒๕
๗	นายจ่านง สวัสดิ์วงศ์ ผอ.ศูนย์ป้องกันและบรรเทาสาธารณภัยเขต ๑๗ จันทบุรี	๐-๓๙๓๗-๙๕๕๔	๐๖-๕๙๗๐-๐๓๑๐	๐-๓๙๓๗-๙๕๕๔	
๘	นางภาสินี สุวรรณเจริญ หน.สนง.ป้องกันและบรรเทาสาธารณภัย จังหวัดจันทบุรี	๐-๓๙๓๓-๒๑๐๐	๐๘-๙๙๖๙-๖๗๒๒	๐-๓๙๓๓-๒๐๙๗	๓๙๓๗๔๘

ลำดับที่	ตำแหน่ง	โทรศัพท์	โทรศัพท์มือถือ	โทรสาร	สป.มท.
๘	นายสมพร คุ่มพ่วงดี ผู้อำนวยการสถานีอุตุวิทยามหาวิทยาลัยอุเทนราชบุรี	๐-๓๘๓๓-๑๐๒๖	๐๘-๕๕๐๘-๓๐๖๘	๐-๓๘๓๓-๑๐๒๖	
๑๐	นายบุญธรรม เทพพิชัย ท้องถิ่นจังหวัดจันทบุรี	๐-๓๘๓๓-๑๒๔๗	๐๘-๘๒๔๔-๘๗๕๔	๐-๓๘๓๓-๑๒๔๗	๓๘๗๕๒
๑๑	นายอภิรักษ์ พิศุทธิ์อภรณ์ นายแพทย์สาธารณสุขจังหวัดจันทบุรี	๐-๓๘๓๓-๑๑๖๖	๐๘-๓๘๓๓-๙๙๐๒	๐-๓๘๓๓-๑๕๕๓	๓๘๗๖๕
๑๒	นางอนงค์น้อย หนูเจริญ คลังจังหวัดจันทบุรี	๐-๓๘๓๓-๒๕๖๖	๐๘-๕๕๑๕-๕๓๖๒	๐-๓๘๓๐-๑๐๖๗	๓๘๗๕๗
๑๓	นายอนุชา กระจ่ายศรี ผู้อำนวยการสำนักงานทรัพยากรธรรมชาติและสิ่งแวดล้อมจังหวัดจันทบุรี	๐-๓๘๓๓-๓๕๐๘	๐๘-๕๗๐๐-๘๕๒๓	๐-๓๘๓๓-๓๕๐๘	
๑๔	นายวุฒิชัย นรสิงห์ ผู้อำนวยการโครงการชลประทานจันทบุรี	๐-๓๘๖๐-๑๙๙๖	๐๘-๑๒๗๗-๕๕๒๒	๐-๓๘๖๐-๑๙๙๗	
๑๕	นายสุรศักดิ์ แฉ่งจุล ผู้อำนวยการสำนักงานเจ้าท่าภูมิภาค สาขาจันทบุรี	๐-๓๘๓๓-๓๗๕๕	๐๖-๑๖๗๑-๐๕๕๑	๐-๓๘๓๓-๓๗๕๕	
๑๖	นายปรารถนา ตะเพียนทอง ผู้อำนวยการสำนักงานพัฒนาและบำรุงรักษา ทางน้ำที่ ๕	๐-๓๘๓๙-๑๐๐๓	๐๘-๑๖๒๕-๔๙๔๖	๐-๓๘๓๙-๑๐๐๓	
๑๗	นายสุวรรณ เจริญพร โยธาธิการและผังเมืองจังหวัดจันทบุรี	๐-๓๘๓๒-๑๖๙๙	๐๘-๒๖๕๕-๓๙๕๓	๐-๓๘๓๒-๑๖๙๙	๓๘๗๕๗
๑๘	นายคมกฤต สัจจวิภาต ผู้อำนวยการแขวงทางหลวงจันทบุรี	๐-๓๘๓๒-๒๐๐๗	๐๘-๑๙๓๕-๐๑๙๑	๐-๓๘๓๘-๒๑๙๐	
๑๙	นายชาญยุทธ กองเกิด ผู้อำนวยการแขวงทางหลวงชนบทจันทบุรี	๐-๓๘๓๘-๙๐๖๖	๐๘-๓๙๒๕-๓๓๘๘	๐-๓๘๓๘-๙๒๕๓	
๒๐	นางสาวอุฬาริศา กลุรักษ์ ประชาสัมพันธ์จังหวัดจันทบุรี	๐-๓๘๓๓-๑๑๘๓	๐๘-๒๒๕๖-๘๓๗๗	๐-๓๘๓๓-๐๑๘๐	๓๘๗๖๑
๒๑	นางสาวธารารัตน์ โพธิ์ศรี เกษตรและสหกรณ์จังหวัดจันทบุรี	๐-๓๘๓๒-๗๐๘๘	๐๖-๓๕๑๖-๐๑๐๘	๐-๓๘๓๒-๗๕๔๗	๓๘๗๖๒
๒๒	นางปีพมา นามวงษ์ เกษตรจังหวัดจันทบุรี	๐-๓๘๓๒-๒๑๕๘	๐๖-๕๕๑๙-๘๘๙๙	๐-๓๘๓๐-๒๓๕๙	
๒๓	นายชาติชาย อิ่มเครือ ปลัดจังหวัดจันทบุรี	๐-๓๘๓๓-๒๖๐๑	-	๐-๓๘๓๓-๒๖๐๑	
๒๔	นายสมพร รุ่งกำเนิดวงศ์ ประมงจังหวัดจันทบุรี	๐-๓๘๓๒-๗๐๓๕	๐๖-๖๐๙๗-๓๖๐๕	๐-๓๘๓๓-๑๕๑๕	
๒๕	นายพัฒนกรณ์ ภูประเสริฐ พัฒนาสังคมและความมั่นคงของมนุษย์จังหวัด จันทบุรี	๐-๓๘๓๓-๒๕๕๒	๐๘-๕๒๐๕-๓๘๕๙	๐-๓๘๓๒-๗๖๖๘	๓๘๗๕๒
๒๖	นางสาวเรืองวิภา วงศ์สาโรจน์ สถิติจังหวัดจันทบุรี	๐-๓๘๓๓-๑๕๓๐	๐๘-๖๕๕๐-๕๕๕๖	๐-๓๘๓๓-๑๕๓๐	
๒๗	นายจักรพันธ์ ตระการศาสตร์ พัฒนาการจังหวัดจันทบุรี	๐-๓๘๓๓-๑๕๖๕	๐๘-๕๘๗๕-๐๕๖๙	๐-๓๘๓๓-๑๕๖๕	๓๘๗๕๖

ลำดับที่	ตำแหน่ง	โทรศัพท์	โทรศัพท์มือถือ	โทรสาร	ส.ป.ท.
๒๘	นายณพล เวชชาญไชย (วิชาการณ์) หัวหน้าโครงการไฟฟ้าพลังน้ำเขื่อนทุ่งเพล	-	๐๙-๕๕๕๕-๕๖๓๕	-	
๒๙	นายณพล เวชชาญไชย หัวหน้าโครงการไฟฟ้าพลังน้ำเขื่อนศิริธาร	-	๐๙-๕๕๕๕-๕๖๓๕	-	
๓๐	นายแพทย์ธีรพงศ์ ตุนาค ผู้อำนวยการโรงพยาบาลพระปกเกล้าจันทบุรี	๐-๓๙๓๓-๕๖๐๓	๐๘-๗๑๕๐-๓๐๓๐	๐-๓๙๓๓-๓๕๑๓	
๓๑	นายทองศศ มหาวนตรี ผู้อำนวยการสำนักประชาสัมพันธ์เขต ๗	๐-๓๙๔๗-๑๐๘๖	๐๙-๒๒๕๖-๘๓๑๘	๐-๓๙๔๗-๑๐๘๖	
๓๒	นายอชิษฐ์ ตันกันยา ผอ.สถานีวิทยุโทรทัศน์ แห่งประเทศไทยจังหวัดจันทบุรี	๐-๓๙๔๗-๑๐๘๘	๐๙-๒๒๕๖-๘๖๕๘	๐-๓๙๔๗-๑๐๘๘ ถึง ๙๐	
๓๓	น.ส.อุฬรดา กุลรักษา ผอ.สถานีวิทยุกระจายเสียงแห่งประเทศไทย จังหวัดจันทบุรี	๐๓๙-๒๒๕-๕๘๗	-	๐-๓๙๒๒-๕๕๘๖	
๓๔	นายอวิษ เจนการ หัวหน้าอุทยานแห่งชาติน้ำตกพลิ้ว	๐-๓๙๔๓-๕๕๒๘	๐๘-๖๕๖๗-๓๓๘๙	๐-๓๙๔๓-๕๕๒๘	
๓๕	นายชินนทร์ ปิ่นแก้ว หัวหน้าอุทยานแห่งชาติเขาคิชฌกูฏ	๐-๓๙๖๐-๙๖๖๖	๐๘-๑๙๕๐-๕๒๕๑	๐-๓๙๖๐-๙๖๖๖	
๓๖	นายนิเวศ ยอดมิ่ง หัวหน้าสำนักงานคณะกรรมการกิจการ โทรคมนาคมแห่งชาติ เขต ๑๒ (จันทบุรี)	๐-๓๙๓๘-๑๕๖๘	๐๙-๑๘๑๗-๕๖๕๖	๐-๓๙๓๘-๑๕๖๗	
๓๗	นายสัมพันธ์ แซ่ม่วงฟ้า โทรศัพท์จังหวัดจันทบุรี	๐-๓๙๓๒-๑๑๑๗	๐๘-๙๕๕๔-๘๗๗๕	๐-๓๙๓๒-๒๐๒๒	
๓๘	นายไกรสร วัฒนมงคลลาภ ผู้จัดการสำนักงานบริการลูกค้า กสท. จันทบุรี	๐-๓๙๓๒-๕๕๓๖	๐๘-๑๓๕๐-๒๒๐๙	๐-๓๙๓๒-๘๕๓๖	
๓๙	นายธีระ สุขเจริญ ผู้จัดการการไฟฟ้าส่วนภูมิภาคจังหวัดจันทบุรี	๐-๓๙๓๓-๓๕๑๘	๐๘-๑๑๘๓-๖๗๘๐	๐-๓๙๓๒-๕๕๑๓	
๔๐	นายจิรพงศ์ แสงวงการ ผู้จัดการการประปาส่วนภูมิภาคสาขาจันทบุรี	๐-๓๙๓๒-๒๐๔๐	๐๘-๑๕๕๑-๐๕๕๕	๐-๓๙๓๓-๒๕๐๘	
๔๑	พ.ต.ต.มดุงศักดิ์ วิชาสุข ผกก.ตำรวจภูธรจังหวัดจันทบุรี	๐-๓๙๓๒-๓๓๓๕	-	๐-๓๙๓๒-๒๐๗๐	๓๘๗๗๒
๔๒	พ.ต.อ.พรชัย แซ่มข้อย ผกก.ตระเวนชายแดนที่ ๑๑	๐-๓๙๓๘-๙๐๓๕ ถึง ๖	๐๘-๙๘๖๕-๖๓๑๗	๐-๓๙๓๘-๙๑๓๓	
๔๓	พันตำรวจเอก ชัชวาล ชูชัยเจริญ สารวัตรสถานีตำรวจน้ำ ๔ กองกำกับการ ๕	๐-๓๙๓๑-๓๓๑๘	-	๐-๓๙๓๑-๑๐๑๘	
๔๔	พันตำรวจตรี พร้อมพล นิตยวิบูลย์ สารวัตรสถานีตำรวจทางหลวง ๔ กองกำกับการ ๓	๐-๓๙๓๗-๓๗๒๖	๐๙-๐๙๕๕-๘๖๓๕	๐-๓๙๔๓-๘๕๓๑	

๓) หน่วยงานระดับอำเภอ

ลำดับที่	ชื่อ-สกุล / ตำแหน่ง	โทรศัพท์มือถือ	โทรศัพท์	โทรสาร
๑	นายอำเภอเมืองจันทบุรี นายกิตติพงษ์ กิติคุณ	๐๘-๓๘๖๗-๐๕๘๕	๐-๓๗๓๓-๓๓๕๓	๐-๓๗๓๓-๑๐๒๘
๒	นายอำเภอขลุง นายณัฐพงษ์ พัฒนรัฐ	๐๘-๑๐๘๖-๐๖๐๓	๐-๓๗๕๔-๑๐๗๓	๐-๓๗๕๔-๑๐๗๓
๓	นายอำเภอท่าใหม่ นายเกรียงไกร ปิฎฎาหงศร	๐๘-๑๘๖๗-๐๕๗๑	๐-๓๗๕๓-๑๕๖๒	๐-๓๗๕๓-๑๕๖๒
๔	นายอำเภอนายามอาม นายธนสาร เจริญสุข	๐๘-๑๘๖๗-๐๖๒๒	๐-๓๗๕๓-๑๐๗๕	๐-๓๗๕๓-๑๐๗๖
๕	นายอำเภอแหลมสิงห์ นางสาวรัศมีนทร์ พงกษาทร	๐๘-๑๘๖๗-๐๕๗๕	๐-๓๗๕๓-๗๓๓๒	๐-๓๗๕๓-๗๓๓๓
๖	นายอำเภอโป่งน้ำร้อน นายมงคล เลิศพรทิพย์	๐๘-๑๘๖๗-๐๖๓๓	๐-๓๗๓๘-๗๐๓๖	๐-๓๗๕๓-๗๓๓๒
๗	นายอำเภอฉะชาม นายวิระ พวงภู	๐๘-๑๘๖๗-๐๕๗๕	๐-๓๗๓๘-๗๓๒๗	๐-๓๗๓๘-๗๓๒๗
๘	นายอำเภอแก่งหางแมว นางสาวอัมพวัน เทไ	๐๘-๑๘๖๗-๐๖๒๐	๐-๓๗๓๐-๘๓๗๕	๐-๓๗๕๖-๐๖๗๕
๙	นายอำเภอสอยดาว นายปกครอง บุญชูกุล	๐๘-๑๘๖๗-๐๖๓๗	๐-๓๗๓๘-๑๓๓๖	๐-๓๗๓๘-๑๐๗๓
๑๐	นายอำเภอเขาคิชฌกูฏ นายพีระศักดิ์ สมนครีอง	๐๘-๑๘๖๗-๐๖๒๓	๐-๓๗๓๐-๗๓๑๖	๐-๓๗๓๐-๗๓๑๖

๔) หน่วยงานระดับท้องถิ่น (อบจ./เทศบาลเมือง/เทศบาลตำบล/อบต.)

ลำดับ	ชื่อ-สกุล / ตำแหน่ง	โทรศัพท์มือถือ	โทรศัพท์	โทรสาร
อำเภอเมืองจันทบุรี				
๑	นายกองค์การบริหารส่วนจังหวัดจันทบุรี นายธนกณ กิจกาญจน์	๐๘-๑๑๑๕-๑๑๕๑	๐-๓๗๓๒-๕๑๑๗	๐-๓๗๓๒-๕๑๑๗
๒	ปลัดองค์การบริหารส่วนจังหวัดจันทบุรี นายณรงค์ศักดิ์ เพ็ชรกำจัด (รท.)	๐๘-๖๘๐๕-๘๐๗๙	๐-๓๗๓๓-๑๑๑๙	๐-๓๗๓๓-๑๑๕๑
๓	นายกเทศมนตรีเมืองจันทบุรี นายกิจสุพร โชติสุวรรณ	๐๘-๕๕๔๙-๕๒๘๙	๐-๓๗๓๓-๒๓๓๓	๐-๓๗๓๒-๔๑๐๗
๔	ปลัดเทศบาลเมืองจันทบุรี นายสมพงษ์ ภิรมย์ชน	๐๘-๑๕๕๕-๑๕๐๓	๐-๓๗๓๓-๓๑๐๖	๐-๓๗๓๒-๔๑๐๗
๕	นายกเทศมนตรีเมืองท่าช้าง นายวิทยา พิทยมณี	๐๘-๑๑๖๙-๒๐๑๑	๐-๓๗๕๗๑-๑๕๗๗	๐-๓๗๓๒-๕๑๑๙
๖	ปลัดเทศบาลเมืองท่าช้าง นายเจียรเมธ ทัฬหีลี	๐๘-๑๕๕๑-๑๖๑๓	๐-๓๗๕๘-๐๓๑๗	๐-๓๗๕๘-๐๓๑๘

ลำดับ	ชื่อ-สกุล / ตำแหน่ง	โทรศัพท์มือถือ	โทรศัพท์	โทรสาร
๗	นายกเทศมนตรีเมืองจันทน์มิตร นายคมจักร ถาวรวิริยะนันท์	๐๙-๒๕๖๕-๗๕๓๕	๐-๓๙๓๓-๑๐๗๓	๐-๓๙๓๓-๓๒๕๒
๘	ปลัดเทศบาลเมืองจันทน์มิตร นายสุชา สายภัทรานุสรณ์	๐๘-๖๕๒๐-๗๐๖๑	๐-๓๙๓๓-๑๐๗๓	๐-๓๙๓๓-๓๙๐๒
๙	นายกเทศมนตรีตำบลหนองบัว นายจิ๋วชัย เขาทหนองบัว	๐๙-๙๓๕๓-๖๕๖๕	๐-๓๙๕๖-๐๒๙๘	๐-๓๙๕๖-๐๒๙๘
๑๐	ปลัดเทศบาลตำบลหนองบัว นายณรงค์ พานิชกิจ	๐๘-๙๗๒๖-๐๙๘๙	๐-๓๙๕๖-๐๒๙๘	๐-๓๙๕๖-๐๒๙๘
๑๑	นายกเทศมนตรีตำบลพานารายณ์ นายณัฐวัฒน์ เรืองชัยโชค	๐๖-๓๓๙๙-๒๙๙๙	๐-๓๙๕๓-๘๕๙๘	๐-๓๙๕๓-๘๕๙๘
๑๒	ปลัดเทศบาลตำบลพานารายณ์ นายสรวุฒ อินทะพันธุ์	๐๘-๘๕๒๘-๙๙๙๕	๐-๓๙๕๓-๘๕๙๘	๐-๓๙๕๓-๘๕๙๙
๑๓	นายกเทศมนตรีตำบลบางกะจะ นายสิทธิรัตน์ ศรีจันทร์	๐๘-๖๘๙๙-๗๓๓๕	๐-๓๙๓๙-๓๕๑๖	๐-๓๙๓๙-๓๕๑๖
๑๔	ปลัดเทศบาลตำบลบางกะจะ นายกฤษฎ์หทัย พันธนิยะ	๐๘-๙๒๕๕-๐๒๐๖	๐-๓๙๓๙-๓๕๑๖	๐-๓๙๓๙-๓๕๑๖
๑๕	นายกเทศมนตรีตำบลเกาะขวาง นายประยุทธ วาสนาวิน	๐๙-๕๖๕๒-๒๒๙๗	๐-๓๙๕๖-๐๒๙๓	๐-๓๙๕๖-๐๒๙๒
๑๖	ปลัดเทศบาลตำบลเกาะขวาง นายอุทัย นนทกนก	๐๘-๑๙๘๓-๐๙๐๙	๐-๓๙๕๖-๐๒๙๓	๐-๓๙๕๖-๐๒๙๒
๑๗	นายกเทศมนตรีตำบลแสง นายทศพล วงษ์กำป็น	๐๘-๗๑๕๕-๕๕๘๓	๐-๓๙๕๘-๐๒๘๘	๐-๓๙๕๘-๐๒๘๘
๑๘	ปลัดเทศบาลตำบลแสง นายประพัฒน์พงศ์ ศรีชุม	๐๙-๕๕๒๒-๖๑๕๕	๐-๓๙๕๘-๐๒๘๘	๐-๓๙๕๘-๐๒๘๘
๑๙	นายกเทศมนตรีตำบลค่ายเนินวง นายสนั่น นาคแก้ว	๐๘-๙๖๐๑-๑๖๗๘	๐-๓๙๓๙-๑๓๖๑	๐-๓๙๓๙-๑๕๕๓
๒๐	ปลัดเทศบาลตำบลค่ายเนินวง นายสุนทร ดีเชื้อ	๐๘-๙๗๕๓-๕๓๓๐	๐-๓๙๓๙-๑๓๖๑	๐-๓๙๓๙-๑๕๕๓
๒๑	นายกเทศมนตรีตำบลปลับปลา นายมนต์เชียร วาณิชศรี	๐๘-๑๙๙๙-๗๗๗๖	๐-๓๙๔๑-๙๐๑๗	๐-๓๙๔๑-๙๐๑๗
๒๒	ปลัดเทศบาลตำบลปลับปลา นางสาวเพียงเพ็ญ สมศรี	๐๘-๓๘๙๙-๖๕๖๒	๐-๓๙๔๑-๙๐๑๗	๐-๓๙๔๑-๙๐๑๗
๒๓	นายกองค์การบริหารส่วนตำบลท่าช้าง นายสมบูรณ์ บำรุงพนิชถาวร	๐๘-๑๒๕๕-๒๘๘๕	๐-๓๙๔๘-๐๓๙๗	๐-๓๙๔๘-๐๓๙๘
๒๔	ปลัดองค์การบริหารส่วนตำบลท่าช้าง นายจารุวัฒน์ แจ่มนิยม	๐๘-๑๘๖๑-๗๒๗๐	๐-๓๙๔๘-๐๓๙๗	๐-๓๙๔๘-๐๓๙๘
๒๕	นายกองค์การบริหารส่วนตำบลหนองบัว นายสมโภชน์ ชินวงศ์	๐๘-๙๐๙๗-๙๔๗๕	๐-๓๙๔๙-๘๐๒๘	๐-๓๙๔๙-๘๐๒๙
๒๖	ปลัดองค์การบริหารส่วนตำบลหนองบัว นายวรเทพ มัจฉาชีพ	๐๘-๙๒๔๘-๘๗๘๖	๐-๓๙๔๙-๘๐๒๘	๐-๓๙๔๙-๘๐๒๙

ลำดับ	ชื่อ-สกุล / ตำแหน่ง	โทรศัพท์มือถือ	โทรศัพท์	โทรสาร
๒๗	นายกองค์การบริหารส่วนตำบลคมนาบาง นายวิวัฒน์ ทัศนาศ	๐๘-๙๕๕๙๑-๓๕๓๘	๐-๓๗๓๗๓-๗๐๖๖	๐-๓๗๓๗๓-๗๐๖๖
๒๘	ปลัดองค์การบริหารส่วนตำบลคมนาบาง ส.ศ.ท.ประโยชน์ สนิทกุล	๐๘-๙๗๗๙๑-๗๒๖๓	๐-๓๗๓๗๓-๗๐๖๖	๐-๓๗๓๗๓-๗๐๖๖
๒๙	นายกองค์การบริหารส่วนตำบลคลองนารายณ์ นายเจริญ binsu	๐๘-๙๗๗๙๑-๕๗๐๕	๐-๓๗๕๖-๐๓๓๓	๐-๓๗๕๖-๐๓๓๓
๓๐	ปลัดองค์การบริหารส่วนตำบลคลองนารายณ์ นายสมยศ นาคีสถิตย์	๐๘-๙๗๗๙๑-๕๗๐๘	๐-๓๗๕๖-๐๓๓๓	๐-๓๗๕๖-๐๓๓๓

อำเภอท่าใหม่

๓๑	นายกเทศมนตรีเมืองท่าใหม่ นายวิชชัย สวัสดิชัย	-	๐-๓๗๕๓-๓๕๐๓	๐-๓๗๕๓-๓๗๕๓
๓๒	ปลัดเทศบาลเมืองท่าใหม่ นายจรูญ วิทยาประภาพร (ร.ก.)	๐๘-๙๘๖๕-๒๖๖๓	๐-๓๗๕๓-๒๐๕๕	๐-๓๗๕๓-๓๗๕๓
๓๓	นายกเทศมนตรีตำบลหนองคล้า นายอนเดช บุญทอง	๐๙-๘๖๐๙-๗๘๖๖	๐-๓๗๕๓-๗๒๙๐	๐-๓๗๕๓-๗๒๙๘
๓๔	ปลัดเทศบาลตำบลหนองคล้า นายชรัตน์ ชนงภัย	๐๙-๕๒๘๘-๕๕๕๖	๐-๓๗๕๓-๗๒๙๐	๐-๓๗๕๓-๗๒๙๘
๓๕	นายกเทศมนตรีตำบลเนินสูง นายวิโรจน์ งามระเบียบ	๐๘-๙๘๖๕-๓๗๓๓	๐-๓๗๕๓-๕๓๓๐	๐-๓๗๕๓-๕๓๐๙
๓๖	ปลัดเทศบาลตำบลเนินสูง นายธีรภาท งามระเบียบ	๐๘-๕๕๖๒-๓๕๖๒	๐-๓๗๕๓-๕๓๓๐	๐-๓๗๕๓-๕๓๐๙
๓๗	นายกเทศมนตรีตำบลเขาบายศรี นายบัญชา โพธิ์หัง	๐๘-๙๘๖๕-๐๕๕๓	๐-๓๗๕๓-๕๐๒๕	๐-๓๗๕๓-๕๐๒๗
๓๘	ปลัดเทศบาลตำบลเขาบายศรี นายพนรัตน์ สุวรรณโชติ	๐๙-๘๕๖๖-๕๗๘๙	๐-๓๗๕๓-๕๐๒๕	๐-๓๗๕๓-๕๐๒๗
๓๙	นายกเทศมนตรีตำบลเขาหัว-พลอยแหวน นายวินัย แพทย์รังษี	๐๘-๙๗๗๕-๓๐๙๗	๐-๓๗๖๐-๗๖๗๕-๗๗	๐-๓๗๖๐-๗๖๗๕-๗๗
๔๐	ปลัดเทศบาลตำบลเขาหัว-พลอยแหวน นายชาญชัย ทิทองคำ	๐๘-๙๘๐๓-๓๕๕๖	๐-๓๗๖๐-๗๖๗๕-๗๗	๐-๓๗๖๐-๗๖๗๕-๗๗
๔๑	นายกเทศมนตรีตำบลสองพี่น้อง นายปัญญา ชนะสิทธิ์	๐๘-๙๗๗๕-๙๐๓๘	๐-๓๗๕๓-๓๖๓๖	๐-๓๗๕๓-๓๖๓๖
๔๒	ปลัดเทศบาลตำบลสองพี่น้อง นายประมล สุขปิติ	๐๙-๒๕๖๗-๗๗๕๓	๐-๓๗๕๓-๓๖๓๖	๐-๓๗๕๓-๓๖๓๖
๔๓	นายกองค์การบริหารส่วนตำบลทุ่งเบญจา นายสมชาย ถินจง	๐๘-๙๗๗๓-๒๐๐๘	๐-๓๗๕๖-๐๖๓๓	๐-๓๗๕๖-๐๖๓๕
๔๔	ปลัดองค์การบริหารส่วนตำบลทุ่งเบญจา นายบุญธรรม แก้วสุขสมบัติ	๐๘-๓๐๗๕-๒๒๒๓	๐-๓๗๕๖-๐๖๓๓	๐-๓๗๕๖-๐๖๓๕
๔๕	นายกองค์การบริหารส่วนตำบลเขาแก้ว นายพิเชษฐ บุญชาติกู	๐๘-๙๗๖๒-๖๓๓๕	๐-๓๗๕๖-๐๗๕๘	๐-๓๗๕๖-๐๗๕๙
๔๖	ปลัดองค์การบริหารส่วนตำบลเขาแก้ว นายเอกชัย สัจโฉชน์	๐๘-๖๑๘๕-๘๕๕๓	๐-๓๗๕๖-๐๗๕๘	๐-๓๗๕๖-๐๗๕๙

ลำดับ	ชื่อ-สกุล / ตำแหน่ง	โทรศัพท์มือถือ	โทรศัพท์	โทรสาร
๔๗	นายกองค์การบริหารส่วนตำบลโขง นายอภิชาติ วิสิทธิ์วงศ์	๐๙-๒๕๓๘-๕๗๒๖	๐-๓๗๕๓-๓๕๐๖	๐-๓๗๕๓-๓๕๐๖
๔๘	ปลัดองค์การบริหารส่วนตำบลโขง นางกุลยา มาลาทอง	๐๙-๘๕๖๘-๑๘๕๕	๐-๓๗๕๓-๓๕๐๖	๐-๓๗๕๓-๓๕๐๖
๔๙	นายกองค์การบริหารส่วนตำบลคลองขุด นายคณิตวัฒน์ สุขสิริรัตน์	๐๙-๕๖๕๖-๕๗๓๕	๐-๓๗๕๓-๓๖๖๖	๐-๓๗๕๓-๓๖๖๗
๕๐	ปลัดองค์การบริหารส่วนตำบลคลองขุด ส.ต.ท.พิรุณชัย วัฒนุชชา	๐๘-๗๓๕๒-๖๗๗๓	๐-๓๗๕๓-๓๖๖๖	๐-๓๗๕๓-๓๖๖๗
๕๑	นายกองค์การบริหารส่วนตำบลราษีไศล น.ส.ดวงเดือน ศรีคงรักษ์	๐๘-๑๑๖๑-๖๗๗๗	๐-๓๗๕๖-๐๑๕๕	๐-๓๗๕๖-๐๑๘๖
๕๒	ปลัดองค์การบริหารส่วนตำบลราษีไศล นายพีรเชษฐ์ พรชนธรมภัก	๐๖-๒๗๕๑-๙๐๙๑	๐-๓๗๕๖-๐๑๕๕	๐-๓๗๕๖-๐๑๘๖
๕๓	นายกองค์การบริหารส่วนตำบลสิพยา-ปอพู นางฉัตรวรรณ สวาสดี	๐๘-๑๒๙๐-๘๓๕๕	๐-๓๗๓๗-๑๖๓๘	๐-๓๗๓๗-๑๖๓๘
๕๔	ปลัดองค์การบริหารส่วนตำบลสิพยา-ปอพู นางสุวิลักษณ์ ใจตรง	๐๙-๕๑๒๕-๖๕๗๕	๐-๓๗๓๗-๑๖๓๘	๐-๓๗๓๗-๑๖๓๘
๕๕	นายกองค์การบริหารส่วนตำบลตะกาดเจ้า นายเมธี รัตนสุวรรณ	๐๘-๔๙๔๔-๔๗๕๕	๐-๓๗๕๖-๐๑๗๓	๐-๓๗๕๖-๐๑๗๓
๕๖	ปลัดองค์การบริหารส่วนตำบลตะกาดเจ้า นางเพ็ญศรี เอมรุจิ	๐๘-๙๐๗๒-๗๗๒๑	๐-๓๗๕๖-๐๑๗๓	๐-๓๗๕๖-๐๑๗๓
สำนักงานชายอาม				
๕๗	นายกเทศมนตรีตำบลนายายอาม นายอานนท์ รัตโนภาส	๐๘-๑๒๗๕-๐๙๕๘	๐-๓๗๓๗-๑๒๗๐	๐-๓๗๓๗-๑๒๐๖
๕๘	ปลัดเทศบาลตำบลนายายอาม นางณิชากรีย์ กิติวิวัฒน์ชัย (ร.ก.)	๐๘-๕๕๖๙-๑๕๙๕	๐-๓๗๓๗-๑๒๗๐	๐-๓๗๓๗-๑๒๐๖
๕๙	นายกเทศมนตรีตำบลช้างข้าม นางสาวพัชรินทร์ จินดาพรรณ	๐๙-๘๒๖๕-๖๖๙๕	๐-๓๗๓๗-๐๐๘๑	๐-๓๗๓๗-๐๐๘๑
๖๐	ปลัดเทศบาลตำบลช้างข้าม นางณิชา ทิรฎุโรจน์	๐๖-๓๗๕๓-๕๖๓๙	๐-๓๗๓๗-๐๐๘๑	๐-๓๗๓๗-๐๐๘๑
๖๑	นายกเทศมนตรีตำบลสนามไชย นายบันยูน อินทนิล	๐๙-๕๗๗๒-๕๕๒๖	๐-๓๗๔๑-๗๒๕๕	๐-๓๗๔๑-๗๒๕๕
๖๒	ปลัดเทศบาลตำบลสนามไชย จ.อ. ชำนาญเกียรติ โสภาก	๐๙-๘๘๖๖-๓๒๒๐	๐-๓๗๔๑-๗๒๕๕	๐-๓๗๔๑-๗๒๕๕
๖๓	นายกองค์การบริหารส่วนตำบลนายายอาม นายศุภกิจ จินดาพรรณ	๐๙-๔๙๓๒-๘๗๑๖	๐-๓๗๔๙-๑๐๐๑	๐-๓๗๔๙-๑๐๐๑
๖๔	องค์การบริหารส่วนตำบลนายายอาม นางพรรณิ คุ่มวงษ์ดี	๐๖-๓๗๒๖-๓๕๕๕	๐-๓๗๔๙-๑๐๐๑	๐-๓๗๔๙-๑๐๐๑
๖๕	นายกองค์การบริหารส่วนตำบลวังใหม่ นายนริศ กิจอุดม	๐๘-๑๙๕๕-๑๘๒๐	๐-๓๗๔๙-๑๖๓๕	๐-๓๗๔๙-๑๖๓๕
๖๖	ปลัดองค์การบริหารส่วนตำบลวังใหม่ น.ส.โกสัจจุ จิตตรง	๐๙-๔๕๑๖-๕๗๕๓	๐-๓๗๔๙-๑๖๓๕	๐-๓๗๔๙-๑๖๓๕

ลำดับ	ชื่อ-สกุล / ตำแหน่ง	โทรศัพท์มือถือ	โทรศัพท์	โทรสาร
๖๗	นายกองค์การบริหารส่วนตำบลกระแนะ นายประจวบ เหมเวช	๐๘-๖๑๔๗-๘๒๕๒	๐-๓๗๓๗-๘๑๑๕	๐-๓๗๓๗-๘๑๑๖
๖๘	ปลัดองค์การบริหารส่วนตำบลกระแนะ จ.อ. ปริญา นกสุนทร	๐๘-๓๗๕๗-๒๓๓๘	๐-๓๗๓๗-๘๑๑๘	๐-๓๗๓๗-๘๑๑๖
๖๙	นายกองค์การบริหารส่วนตำบลวังโดนค นายประจักษ์ เสมสุขันธ์	๐๘-๖๗๐๕-๐๗๘๗	๐-๓๗๕๙-๑๖๗๓	๐-๓๗๕๙-๑๖๗๓
๗๐	ปลัดองค์การบริหารส่วนตำบลวังโดนค นายวิภาะวัฒน์ สุว่าไพ	๐๖-๒๕๕๑-๖๕๘๕	๐-๓๗๕๙-๐๒๗๗	๐-๓๗๕๙-๑๖๗๓

อำเภอขลุง

๗๑	นายกเทศมนตรีเมืองขลุง นายปวิรินทร์ ธนอุดมมาน	๐๘-๕๒๗๗-๑๑๘๘	๐-๓๗๕๔-๑๓๒๗	๐-๓๗๕๔-๑๓๕๒
๗๒	ปลัดเทศบาลเมืองขลุง ว่าที่ ร.ต.ลูกอ๊ว เข็มหาญ	๐๘-๑๑๐๒-๒๘๕๗	๐-๓๗๕๔-๑๓๒๗	๐-๓๗๕๔-๑๓๕๒
๗๓	นายกเทศมนตรีตำบลบ่อเวฬุ นายรัชพล พรหมวงศ์เจริญ	๐๘-๐๘๗๗-๖๒๕๓	๐-๓๗๕๙-๒๕๕๐	๐-๓๗๕๙-๒๕๕๐
๗๔	ปลัดเทศบาลตำบลบ่อเวฬุ พ.จ.อ.สัมพันธ์ จันทร์รักษ์	๐๘-๖๒๕๕-๘๑๕๐	๐-๓๗๕๙-๒๕๕๐	๐-๓๗๕๙-๒๕๕๐
๗๕	นายกเทศมนตรีตำบลเกวียนหัก นายพรหมณ์ มุกดาสนิท	๐๘-๙๘๒๒-๘๕๖๐	๐-๓๗๕๙-๓๑๗๕	๐-๓๗๕๙-๓๑๗๕
๗๖	ปลัดเทศบาลตำบลเกวียนหัก นางสาวจันทิมา พิธีธรากรณ์ (ร.ก.)	๐๙-๖๗๕๒-๕๘๘๒	๐-๓๗๕๙-๓๑๗๕	๐-๓๗๕๙-๓๑๗๕
๗๗	นายกเทศมนตรีตำบลบ่อ นายประชา ช้อยะ	๐๙-๖๕๖๗-๗๓๕๖	๐-๓๗๕๒-๕๒๓๕	๐-๓๗๕๒-๕๒๓๕
๗๘	ปลัดเทศบาลตำบลบ่อ นายภูติท กอบเพ็งตน	๐๙-๗๐๑๓-๒๒๖๕	๐-๓๗๕๒-๕๒๓๕	๐-๓๗๕๒-๕๒๓๕
๗๙	นายกเทศมนตรีตำบลคกพรม นายชุมพล เจนจัดการ	๐๘-๑๑๕๐-๐๐๒๕	๐-๓๗๖๐-๐๗๗๕	๐-๓๗๕๖-๐๗๕๐
๘๐	ปลัดเทศบาลตำบลคกพรม นายกระจำจ กิจจานุกิจวัฒนา	๐๙-๙๐๖๐-๕๓๓๕	๐-๓๗๖๐-๐๗๗๕	๐-๓๗๕๖-๐๗๕๐
๘๑	นายกเทศมนตรีตำบลวันยาว นายสมบูรณ์ จริตงาม	๐๙-๒๒๕๙-๕๗๒๒	๐-๓๗๕๒-๕๙๕๒	๐-๓๗๕๒-๕๙๗๒
๘๒	ปลัดเทศบาลตำบลวันยาว นางสาวกนกวรรณ บุญยาสัย (ร.ก.)	๐๙-๕๙๓๕-๙๒๖๖	๐-๓๗๕๒-๕๙๕๒	๐-๓๗๕๒-๕๙๗๒
๘๓	นายกเทศมนตรีตำบลช้าง นายนิคม บ่อหลี	๐๘-๙๐๙๔-๙๖๕๔	๐-๓๗๕๔-๓๕๓๒	๐-๓๗๕๖-๐๘๖๒
๘๔	ปลัดเทศบาลตำบลช้าง นางสาวโนรา หนึ่งน้อย	๐๘-๐๖๕๖-๕๘๓๒	๐-๓๗๕๔-๓๕๓๒	๐-๓๗๕๖-๐๘๖๒
๘๕	นายกองค์การบริหารส่วนตำบลตรองนอง นายเฉลย สัมมาพันธ์	๐๘-๐๑๐๕-๘๗๖๓	๐-๓๗๓๗-๖๑๙๐	๐-๓๗๓๗-๖๑๙๐
๘๖	ปลัดองค์การบริหารส่วนตำบลตรองนอง นายวงศ กะสัมพันธ์	๐๘-๓๘๖๕-๕๖๖๐	๐-๓๗๓๗-๖๑๙๐	๐-๓๗๓๗-๖๑๙๐

ลำดับ	ชื่อ-สกุล / ตำแหน่ง	โทรศัพท์มือถือ	โทรศัพท์	โทรสาร
๘๗	นายกองค์การบริหารส่วนตำบลวังสรรพรส นายชลากร ไชยพงษ์	๐๘-๙๒๔๔-๓๓๓๓	๐-๓๙๔๙-๒๒๕๖	๐-๓๙๔๙-๒๒๕๘
๘๘	ปลัดองค์การบริหารส่วนตำบลวังสรรพรส ส.ต.ท.ณัฐวัฒน์ กัทรเมธีสุวกุล	๐๘-๒๑๘๕-๖๕๕๖	๐-๓๙๔๙-๒๒๕๖	๐-๓๙๔๙-๒๒๕๘
๘๙	นายกองค์การบริหารส่วนตำบลตะปอน นายประมุข วัฒนะ	๐๘-๖๓๑๖-๖๒๕๐	๐-๓๙๕๒-๖๐๑๗	๐-๓๙๕๒-๖๐๑๘
๙๐	ปลัดองค์การบริหารส่วนตำบลตะปอน นายวิชัย ศรีไพฑารม	๐๘-๖๓๑๖-๖๓๑๒	๐-๓๙๕๒-๖๐๑๗	๐-๓๙๕๒-๖๐๑๘
๙๑	นายกองค์การบริหารส่วนตำบลบางขัน นายสนั่น แก้วขาว	๐๘-๒๒๕๙-๗๗๓๕	๐-๓๙๕๖-๐๙๕๑	๐-๓๙๕๖-๐๘๖๐
๙๒	ปลัดองค์การบริหารส่วนตำบลบางขัน นายกนก จันทะโคตร	๐๘-๓๘๗๐-๗๖๔๗	๐-๓๙๕๖-๐๙๕๑	๐-๓๙๕๖-๐๘๖๐
๙๓	นายกองค์การบริหารส่วนตำบลมาบไพ นายทวีชัย วิทยุณี	๐๘-๗๑๒๒-๙๐๙๗	๐-๓๙๔๑-๓๓๒๑	๐-๓๙๔๑-๓๓๒๕
๙๔	ปลัดองค์การบริหารส่วนตำบลมาบไพ พ.จ.อ.ชากร บัวเสถียร	๐๘-๗๙๑๓-๓๙๕๐	๐-๓๙๔๑-๓๓๒๑	๐-๓๙๔๑-๓๓๒๕
อำเภอระฆัง				
๙๕	นายกเทศมนตรีตำบลระฆัง นายอุทิศ สุจิระสกุล	๐๖-๓๑๗๘-๔๔๑๘	๐-๓๙๓๘-๙๐๒๒	๐-๓๙๓๘-๙๐๒๑
๙๖	ปลัดเทศบาลตำบลระฆัง นายกรรช ยีอา	๐๘-๙๕๙๖-๓๗๘๙	๐-๓๙๓๘-๙๐๒๒	๐-๓๙๓๘-๙๐๒๑
๙๗	นายกเทศมนตรีตำบลระฆังเมืองใหม่ นายศศิกร บัวเกิด	๐๘-๙๙๓๖-๓๖๖๐	๐-๓๙๓๘-๙๕๓๔	๐-๓๙๓๘-๙๕๓๕
๙๘	ปลัดเทศบาลตำบลระฆังเมืองใหม่ น.ส.ศิวีไลซ์ นิมคณีสรวง	๐๘-๙๗๖๒-๗๘๒๙	๐-๓๙๓๘-๙๕๓๔	๐-๓๙๓๘-๙๕๓๕
๙๙	นายกเทศมนตรีตำบลอ่างศิระ นายประเสริฐ ผลมาก	๐๖-๓๑๗๘-๓๔๙๗	๐-๓๙๓๘-๙๕๓๙	๐-๓๙๓๘-๙๕๓๙
๑๐๐	ปลัดเทศบาลตำบลอ่างศิระ นายศราวุธ สุทวี	๐๖-๒๓๕๑-๔๘๗๘	๐-๓๙๓๘-๙๕๓๙	๐-๓๙๓๘-๙๕๓๙
๑๐๑	นายกเทศมนตรีตำบลวังแซ้ม นายมานิตย์ จันทร์เจิม	๐๙-๖๘๑๙-๙๒๒๒	๐-๓๙๔๘-๐๕๑๒	๐-๓๙๔๘-๐๕๑๓
๑๐๒	ปลัดเทศบาลตำบลวังแซ้ม นางสุกัญ โทธิเจริญ (ร.ก.)	๐๙-๒๓๕๓-๗๘๔๒	๐-๓๙๔๘-๐๕๑๒	๐-๓๙๔๘-๐๕๑๓
๑๐๓	นายกเทศมนตรีตำบลท่าหลวง นายอนุชา ดอกไม้	๐๙-๗๒๓๗-๕๖๗๕	๐-๓๙๔๑-๑๙๖๗	๐-๓๙๔๑-๑๙๖๗
๑๐๔	ปลัดเทศบาลตำบลท่าหลวง ส.ต.อ. บรรลึง อินโด	๐๘-๖๓๕๓-๖๐๖๓	๐-๓๙๔๑-๑๙๖๗	๐-๓๙๔๑-๑๙๖๗
๑๐๕	นายกเทศมนตรีตำบลฉนวน นางธัญญธร บุญอภัย	๐๘-๘๕๑๓-๒๐๐๓	๐-๓๙๔๘-๐๓๘๙	๐-๓๙๔๘-๐๓๘๙
๑๐๖	ปลัดเทศบาลตำบลฉนวน นายวิรัตน์ งามกลาง	๐๘-๓๓๘๒-๙๘๑๐	๐-๓๙๔๘-๐๓๘๙	๐-๓๙๔๘-๐๓๘๙

ลำดับ	ชื่อ-สกุล / ตำแหน่ง	โทรศัพท์มือถือ	โทรศัพท์	โทรสาร
๑๐๗	นายกเทศมนตรีตำบลบึงหว้า นายอริฎุ พงษ์ศักดิ์	๐๘-๑๒๗๕-๖๓๑๙	๐-๓๗๖๐-๐๑๙๑	๐-๓๗๕๖-๐๘๓๓
๑๐๘	ปลัดองค์การบริหารส่วนตำบลบึงหว้า นางกัญญาณัฐ จันทมิตร (รท.)	๐๖๓๕๖๙-๓๖๒๕	๐-๓๗๖๐-๐๑๙๑	๐-๓๗๕๖-๐๘๓๓
อำเภอโป่งน้ำร้อน				
๑๐๙	นายกเทศมนตรีตำบลโป่งน้ำร้อน นายพินิจ เพชรมาชม	๐๘-๓๗๖๒-๖๓๗๓	๐-๓๗๓๗-๗๑๑๐	๐-๓๗๓๗-๗๐๓๖
๑๑๐	ปลัดเทศบาลตำบลโป่งน้ำร้อน นายเสกสรรค์ แก้วเชื้อ	๐๖-๑๒๗๗-๙๕๕๓	๐-๓๗๓๗-๗๑๑๐	๐-๓๗๓๗-๗๐๓๖
๑๑๑	นายกองค์การบริหารส่วนตำบลทับไทร นายสมศักดิ์ พะเนียงทอง	๐๘-๑๙๕๐-๐๙๐๕	๐-๓๗๕๕-๗๓๓๗	๐-๓๗๕๕-๗๓๓๗
๑๑๒	ปลัดองค์การบริหารส่วนตำบลทับไทร นายนิสิต สลักคำ (รท.)	๐๘-๗๑๑๓-๖๒๖๓	๐-๓๗๕๕-๗๓๓๗	๐-๓๗๕๕-๗๓๓๗
๑๑๓	นายกเทศมนตรีตำบลหนองตากย นายบุญเลี้ยง นนพรัตน์	๐๘-๐๘๓๗-๘๒๘๘	๐-๓๗๕๘-๐๕๕๕	๐-๓๗๕๘-๐๕๕๕
๑๑๔	ปลัดเทศบาลตำบลหนองตากย นายวิสิทธิ์ เอิบสภาพ	๐๘-๗๒๗๑-๕๒๗๙	๐-๓๗๕๘-๐๕๕๕	๐-๓๗๕๙-๐๕๕๕
๑๑๕	นายกเทศมนตรีตำบลคลองใหญ่ นายยิ่ง พละกุล	-	๐-๓๗๕๙-๖๖๒๘	๐-๓๗๕๙-๖๖๒๘
๑๑๖	ปลัดเทศบาลตำบลคลองใหญ่ นางสารสุจิตรา สุขะเลิศ (รท.)	๐๘-๕๒๗๕-๗๒๘๗	๐-๓๗๕๙-๖๖๒๘	๐-๓๗๕๙-๖๖๒๘
๑๑๗	นายกองค์การบริหารส่วนตำบลโป่งน้ำร้อน นายจรัส เส่าเปี่ยม (รท.)	๐๖-๕๒๖๔-๒๙๕๙	๐-๓๗๓๗-๗๑๑๐	๐-๓๗๓๗-๗๑๑๓
๑๑๘	ปลัดองค์การบริหารส่วนตำบลโป่งน้ำร้อน นายจรรุฎ เส่าเปี่ยม	๐๖-๕๒๖๔-๒๙๕๙	๐-๓๗๓๗-๗๑๑๐	๐-๓๗๓๗-๗๑๑๓
๑๑๙	นายกองค์การบริหารส่วนตำบลเทพนิมิต นายไทยพิชิต คงคา	๐๘-๙๗๓๗-๑๓๕๒	๐-๓๗๕๙-๖๖๒๗	๐-๓๗๕๙-๖๖๒๗
๑๒๐	ปลัดองค์การบริหารส่วนตำบลเทพนิมิต ว่าที่ร้อยตรี ธนพนธ์ แยมศิริ	๐๘-๑๘๖๒-๒๐๙๓	๐-๓๗๕๙-๖๖๒๗	๐-๓๗๕๙-๖๖๒๗
อำเภอแหลมสิงห์				
๑๒๑	นายกเทศมนตรีตำบลปากน้ำแหลมสิงห์ นายสมนึก สายทอง	๐๖-๕๒๒๙-๔๙๕๖	๐-๓๗๕๙-๗๕๕๕	๐-๓๗๕๙-๗๗๑๓
๑๒๒	ปลัดเทศบาลตำบลปากน้ำแหลมสิงห์ นายพันธ์ศักดิ์ อนุตรชัยศิริ	๐๙-๗๐๕๕-๗๒๕๐	๐-๓๗๕๙-๗๕๕๕	๐-๓๗๕๙-๗๗๑๓
๑๒๓	นายกเทศมนตรีตำบลพลั่ว นายรังสรรค์ เจริญวัย	๐๘-๖๓๓๗-๓๗๓๗	๐-๓๗๕๓-๕๓๑๐	๐-๓๗๕๓-๕๓๑๓
๑๒๔	ปลัดเทศบาลตำบลพลั่ว นายวิฑูริ วีตนมล	๐๙-๘๒๗๐-๙๗๘๘	๐-๓๗๕๓-๕๓๑๐	๐-๓๗๕๓-๕๓๑๓
๑๒๕	นายกองค์การบริหารส่วนตำบลเกาะเปิด นายบุญเชิด อุดมเลิศวนสิน	๐๘-๑๘๗๕-๗๓๗๑	๐-๓๗๕๕-๕๕๐๐ ที่บี ๓๓	๐-๓๗๕๕-๕๕๐๓

ลำดับ	ชื่อ-สกุล / ตำแหน่ง	โทรศัพท์มือถือ	โทรศัพท์	โทรสาร
๑๒๖	ปลัดองค์การบริหารส่วนตำบลเกาะเบียด พ.จ.อ.จำรัส ฤทธิรอต	๐๘-๑๗๗๒-๒๒๔๙	๐-๓๗๕๕-๕๕๐๐ ต่อ ๓๓	๐-๓๗๕๕-๕๕๐๓
๑๒๗	นายกองค์การบริหารส่วนตำบลบางสระแก้ว นายสมชาย ทองย่อน	๐๘-๗๗๕๕-๖๐๑๐	๐-๓๗๕๖-๐๒๐๓	๐-๓๗๕๖-๐๒๐๓
๑๒๘	ปลัดองค์การบริหารส่วนตำบลบางสระแก้ว น.ส.สุวิทย์ เตชะเจริญยิ่ง	๐๖-๕๒๐๙-๘๗๗๕	๐-๓๗๕๖-๐๒๐๓	๐-๓๗๕๖-๐๒๐๓
๑๒๙	นายกองค์การบริหารส่วนตำบลหนองซิม นายชนกรม์ ชาวแก่ง	๐๙-๓๕๕๗-๘๗๑๙	๐-๓๗๕๕-๕๐๗๗	๐-๓๗๕๕-๕๐๗๗
๑๓๐	ปลัดองค์การบริหารส่วนตำบลหนองซิม นางอมลฉวี เจริญกุล	๐๘-๘๑๘๓-๙๕๕๓	๐-๓๗๕๕-๕๐๗๗	๐-๓๗๕๕-๕๐๗๗
๑๓๑	นายกองค์การบริหารส่วนตำบลบางกะไชย นายบุญเลิศ บุญมานะ	๐๘-๑๙๘๙-๒๖๙๖	๐-๓๗๓๙-๗๗๐๕	๐-๓๗๓๙-๗๗๐๕
๑๓๒	ปลัดองค์การบริหารส่วนตำบลบางกะไชย นายสุภาพงษ์ จันทร์กุล	๐๘-๙๙๓๖-๖๖๐๕	๐-๓๗๓๙-๗๗๐๕	๐-๓๗๓๙-๗๗๐๕
ย่านอสมอคา				
๑๓๓	นายกเทศมนตรีตำบลทรายขาว นายประเสริฐ คุศลสนอง	๐๘-๙๘๓๒-๓๗๘๕	๐-๓๗๕๘-๐๕๐๓	๐-๓๗๕๘-๐๕๐๐
๑๓๔	ปลัดเทศบาลตำบลทรายขาว นายสุฤษ ไชยชิต	๐๘-๙๘๓๓-๘๕๔๗	๐-๓๗๕๘-๐๕๐๓	๐-๓๗๕๘-๐๕๐๐
๑๓๕	นายกเทศมนตรีตำบลทับช้าง ว่าที่ ร.ท. สมบัติ จิ่งตระกูล	๐๘-๕๒๐๓-๕๖๕๗	๐-๓๗๓๙-๓๐๒๐	๐-๓๗๓๙-๓๐๒๓
๑๓๖	ปลัดเทศบาลตำบลทับช้าง นางมาราตรี อินณรงค์	๐๘-๗๗๕๗-๕๕๗๗	๐-๓๗๓๙-๓๐๒๐	๐-๓๗๓๙-๓๐๒๓
๑๓๗	นายกองค์การบริหารส่วนตำบลทรายขาว นายเจษฎา จันทร์วานันท์	๐๘-๑๙๕๙-๙๖๙๖	๐-๓๗๓๙-๓๘๑๙	๐-๓๗๓๙-๓๕๕๘
๑๓๘	ปลัดองค์การบริหารส่วนตำบลทรายขาว นายกันพล ชำนาญเวช	๐๘-๙๘๓๓-๕๒๖๘	๐-๓๗๓๙-๓๘๑๙	๐-๓๗๓๙-๓๕๕๘
๑๓๙	นายกองค์การบริหารส่วนตำบลปะตง นายสมปอง สายทอง	๐๘-๙๘๓๕-๘๗๗๕	๐-๓๗๓๘-๓๕๕๘	๐-๓๗๓๘-๓๕๕๘
๑๔๐	ปลัดองค์การบริหารส่วนตำบลปะตง นางสาวสมเพชร น้อยนิล	๐๘-๙๗๗๘-๒๗๒๙	๐-๓๗๓๘-๓๕๕๘	๐-๓๗๓๘-๓๕๕๘
๑๔๑	นายกองค์การบริหารส่วนตำบลสะตอง นายไบสี เทวโลก	๐๙-๑๒๕๙-๒๐๔๓	๐-๓๗๓๙-๕๐๗๗	๐-๓๗๓๙-๕๐๗๗
๑๔๒	ปลัดองค์การบริหารส่วนตำบลสะตอง น.ส.นิภารัตน์ ซื่อสัตย์	๐๙-๘๒๗๖-๓๘๓๔	๐-๓๗๓๙-๕๐๗๗	๐-๓๗๓๙-๕๐๗๗
๑๔๓	นายกองค์การบริหารส่วนตำบลทุ่งขนาน นางสาวอัญชลี แจ่มแจ้ง	๐๘-๙๙๒๙-๑๐๘๙	๐-๓๗๕๙-๗๕๓๗	๐-๓๗๕๙-๗๕๓๗
๑๔๔	ปลัดองค์การบริหารส่วนตำบลทุ่งขนาน นายสมหมาย ยอดยิ่ง	๐๘-๖๑๕๗-๕๑๙๑	๐-๓๗๕๙-๗๕๓๗	๐-๓๗๕๙-๗๕๓๗

ลำดับ	ชื่อ-สกุล / ตำแหน่ง	โทรศัพท์มือถือ	โทรศัพท์	โทรสาร
อำเภอแก่งหางแมว				
๓๕๕	นายกเทศมนตรีตำบลพวา นายภรณ์ บุษง	๐๘-๗๐๐๔-๒๗๐๖	๐-๓๗๔๙-๐๕๒๕	๐-๓๗๔๙-๐๕๒๕
๓๕๖	ปลัดเทศบาลตำบลพวา นายวิวัฒน์โชติ วงศ์ขวัญ (รท.)	๐๙-๓๐๔๓-๓๘๗๒	๐-๓๗๔๙-๐๕๒๕	๐-๓๗๔๙-๐๕๒๕
๓๕๗	นายกองค์การบริหารส่วนตำบลแก่งหางแมว นายวันชัย แสงสุวรรณ	๐๙-๒๗๐๙-๘๘๕๕	๐-๓๗๓๐-๘๐๒๕	๐-๓๗๓๐-๘๓๓๕
๓๕๘	ปลัดองค์การบริหารส่วนตำบลแก่งหางแมว นางสาวมะณี สุขेम	๐๙-๓๘๓๙-๘๓๐๖	๐-๓๗๓๐-๘๐๒๕	๐-๓๗๓๐-๘๓๓๕
๓๕๙	นายกองค์การบริหารส่วนตำบลขุนซ่อง นายเดช จีนโนรส	๐๘-๓๙๕๕-๔๙๒๒	๐-๓๗๓๐-๘๙๓๖	๐-๓๗๓๐-๘๙๓๖
๓๕๐	ปลัดองค์การบริหารส่วนตำบลขุนซ่อง นางสาวสุวิทย์ เตชะเจริญยิ่ง (รท.)	๐๖-๕๖๖๐๙-๘๘๗๙	๐-๓๗๓๐-๘๙๓๖	๐-๓๗๓๐-๘๙๓๖
๓๕๑	นายกองค์การบริหารส่วนตำบลเขาวงกต นายสุทัศน์ เสาวโร	๐๘-๓๘๖๕-๕๗๒๐	๐-๓๗๔๙-๐๐๔๙	๐-๓๗๔๙-๐๐๔๙
๓๕๒	ปลัดองค์การบริหารส่วนตำบลเขาวงกต นายปองพล ทองเหลือ	๐๘-๗๐๒๖-๗๓๓๒	๐-๓๗๔๙-๐๐๔๙	๐-๓๗๔๙-๐๐๔๙
๓๕๓	นายกองค์การบริหารส่วนตำบลสามพี่น้อง นายสุวิทย์ พงศ์ศิริ	๐๘-๓๘๗๙-๐๘๘๔	๐-๓๗๔๙-๐๖๔๕	๐-๓๗๔๙-๐๖๔๕
๓๕๔	ปลัดองค์การบริหารส่วนตำบลสามพี่น้อง ส.ต.อ.ธำนิษฐ์ คล่องแคล้ว	๐๙-๓๖๘๔-๕๓๕๙	๐-๓๗๔๙-๐๖๔๕	๐-๓๗๔๙-๐๖๔๕
อำเภอเขาฉกรรจ์				
๓๕๕	นายกเทศมนตรีตำบลพลาวง นายณัฏพงค์ อินทอง	๐๘-๙๐๙๕-๓๕๓๔	๐-๓๗๓๐-๙๒๘๘	๐-๓๗๓๐-๙๒๘๘
๓๕๖	ปลัดเทศบาลตำบลพลาวง นางสาววิรัตน์ นามธรรม	๐๘-๓๕๕๕-๙๕๐๑	๐-๓๗๓๐-๙๒๘๘	๐-๓๗๓๐-๙๒๘๘
๓๕๗	นายกเทศมนตรีตำบลตะเคียนทอง นายประจิดต์ พงษ์สำราญ	๐๘-๔๓๘๙-๕๘๕๒	๐-๓๗๕๖-๐๙๑๗	๐-๓๗๕๖-๐๙๑๗
๓๕๘	ปลัดเทศบาลตำบลตะเคียนทอง นายสมเกียรติ สุขเมือง	๐๘-๓๙๖๙-๒๑๖๗	๐-๓๗๕๖-๐๙๑๗	๐-๓๗๕๖-๐๙๑๗
๓๕๙	นายกเทศมนตรีตำบลชากไทย นายชยุตม์เทพ ปือกตั้ง	๐๖-๒๕๑๒-๗๙๕๔	๐-๓๗๕๓-๓๘๑๓	๐-๓๗๕๓-๓๘๑๓
๓๖๐	ปลัดเทศบาลตำบลชากไทย พ.จ.อ.ชุตินันท์ บุญซ้ำ	๐๖-๓๘๘๗-๓๗๕๓	๐-๓๗๕๓-๓๘๑๓	๐-๓๗๕๓-๓๘๑๓
๓๖๑	นายกเทศมนตรีตำบลจันทเขลม นายวัชรสิทธิ์โชค ศรีวิบูลย์	๐๘-๙๐๕๑-๔๑๕๑	๐-๓๗๓๐-๙๙๖๒	๐-๓๗๓๐-๙๙๖๒
๓๖๒	ปลัดเทศบาลตำบลจันทเขลม นายสันติภาพ ม่านตา	๐๘-๗๓๓๕-๖๘๖๓	๐-๓๗๓๐-๙๙๖๒	๐-๓๗๓๐-๙๙๖๒
๓๖๓	นายกเทศมนตรีตำบลคลองพญา นายพญา ผันผาย	๐๙-๒๘๒๐-๒๕๕๘	๐-๓๗๕๙-๓๕๕๙	๐-๓๗๕๙-๓๕๕๙
๓๖๔	ปลัดเทศบาลตำบลคลองพญา นางสาวปณิตดา พงษ์สำราญ (รท.)	๐๘-๔๙๔๕-๙๙๒๒	๐-๓๗๕๙-๓๕๕๙	๐-๓๗๕๙-๓๕๕๙



ภาคผนวก รู : แผนผังการติดต่อสื่อสาร

แผนผังการติดต่อสื่อสารทางโทรศัพท์ โทรสาร และวิทยุสื่อสาร

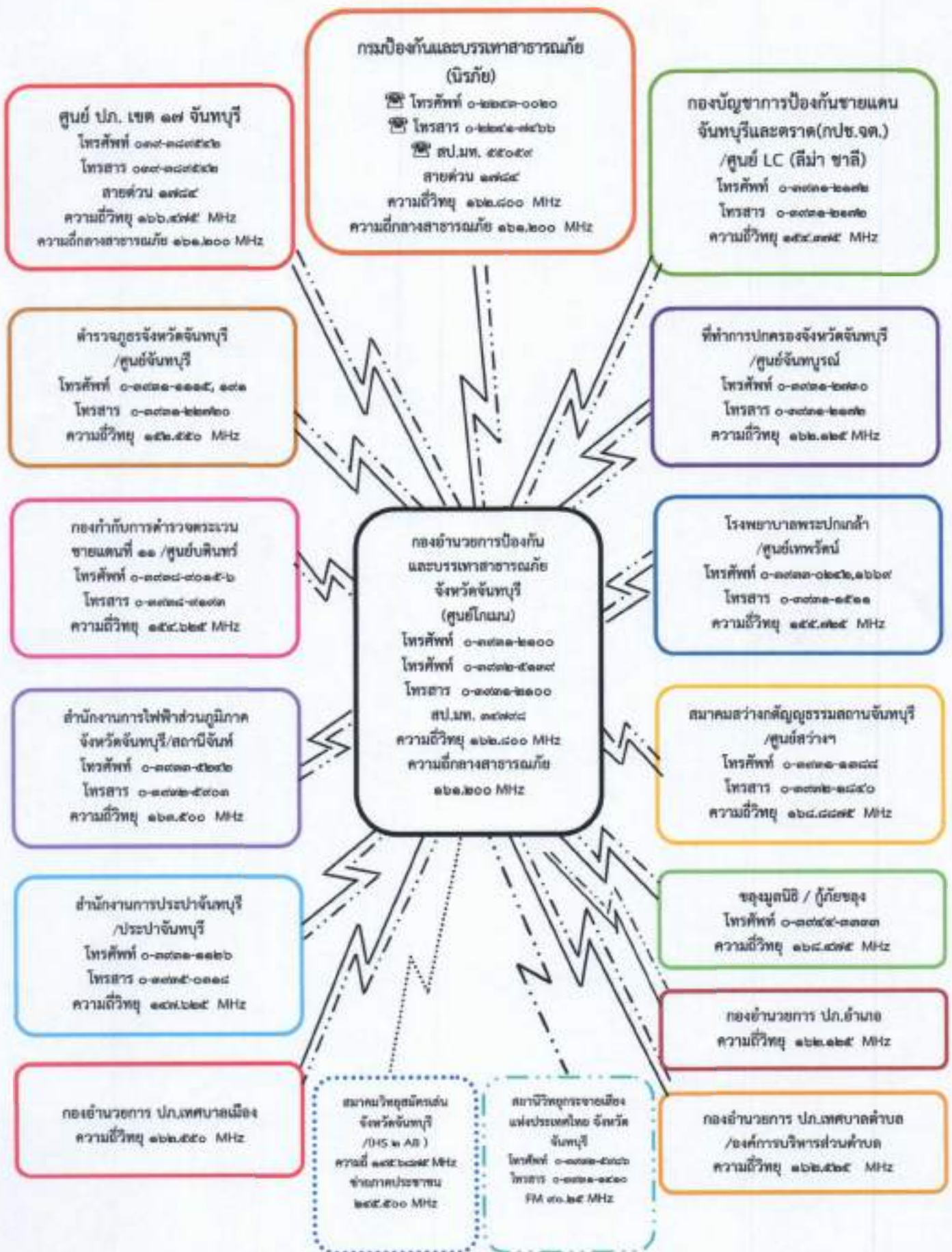



ภาคผนวก ท : หมายเลขโทรศัพท์/โทรสาร วิทยุสื่อสาร
ของหน่วยงานที่เกี่ยวข้อง

หมายเลขโทรศัพท์/โทรสาร วิทยุสื่อสาร หน่วยงานที่เกี่ยวข้อง

ส่วนราชการ/องค์กรสาธารณกุศล

ที่	หน่วยงาน	นามเรียกขาน	ความถี่	โทรศัพท์	โทรสาร
๑	สน.ปภ.จ.จันทบุรี - กองอำนวยการ ปภ.จังหวัดจันทบุรี - ศูนย์ ๒ปพร. จ.จันทบุรี - ความถี่กลางสาธารณภัย	- ศูนย์โกลแมน -	๑๕๐.๑๕๐ ๑๖๒.๘๐๐ ๑๖๒.๒๐๐	๐-๓๗๒๒-๕๖๑๗-๙๕๐ ๑๗๕๕	๐-๓๗๒๓-๒๒๐๐ ๐-๓๗๒๓-๒๐๗๗ ๐-๓๗๒๒-๕๖๑๗
๒	กองอำนวยการ ปภ.อำเภอเมืองจันทบุรี	ศูนย์บ้านคุ้ม	๑๕๕.๗๕๐	๐-๓๗๓๓-๑๐๒๘	๐-๓๗๒๓-๑๐๒๘
๓	กองอำนวยการ ปภ.อำเภอท่าใหม่	ศูนย์เนินวง	๑๕๕.๖๕๐	๐-๓๗๖๒-๑๐๗๐	๐-๓๗๖๒-๑๐๗๐
๔	กองอำนวยการ ปภ.อำเภอลอง	ศูนย์ท่าเนียบ	๑๕๕.๓๐๕	๐-๓๗๖๕-๑๐๗๓	๐-๓๗๖๕-๑๐๗๓
๕	กองอำนวยการ ปภ.อำเภอแหลมสิงห์	ศูนย์ศึกแดง	๑๕๕.๗๐๐	๐-๓๗๖๗-๑๐๗๕	๐-๓๗๖๗-๑๐๗๕
๖	กองอำนวยการ ปภ.อำเภอมะขาม	ศูนย์สระบาป	๑๕๕.๘๐๐	๐-๓๗๖๘-๑๐๗๘	๐-๓๗๖๘-๑๐๗๘
๗	กองอำนวยการ ปภ.อำเภอโปนน้ำร้อน	ศูนย์กำพุด	๑๕๗.๘๕๕	๐-๓๗๖๘-๑๐๗๕	๐-๓๗๖๘-๑๐๗๕
๘	กองอำนวยการ ปภ.อำเภอสอยดาว	ศูนย์สอยดาว	๑๕๗.๗๗๕	๐-๓๗๖๘-๑๐๗๕	๐-๓๗๖๘-๑๐๗๕
๙	กองอำนวยการ ปภ.อำเภอนายายอาม	ศูนย์ธงชัย	๑๕๕.๕๕๐	๐-๓๗๖๙-๑๐๗๗	๐-๓๗๖๙-๑๐๗๗
๑๐	กองอำนวยการ ปภ.อำเภอแก่งหางแมว	ศูนย์หินเหล็ก	๑๕๕.๘๕๐	๐-๓๗๓๐-๑๐๗๕	๐-๓๗๓๐-๑๐๗๕
๑๑	กองอำนวยการ ปภ.อำเภอเขาคิชฌกูฏ	ศูนย์คีรี	๑๕๖.๒๕๐	๐-๓๗๖๕-๑๐๗๕	๐-๓๗๖๕-๑๐๗๕
๑๒	กองบัญชาการป้องกันชายแดนจันทบุรี และตราด (กปช.จต)	ศูนย์ LC(ลิมา ซาลี)	๑๕๕.๗๗๕	๐-๓๗๓๓-๒๒๗๒	๐-๓๗๓๓-๒๒๗๒
๑๓	ที่ทำการปกครองจังหวัดจันทบุรี	ศูนย์จันทบูรณ	๑๖๒.๑๒๕	๐-๓๗๓๓-๒๒๓๐	๐-๓๗๓๓-๒๒๓๐
๑๔	สำนักงานจังหวัดจันทบุรี	ศูนย์สิงห์ทอง	๑๕๐.๐๗๕	๐-๓๗๓๓-๑๑๒๖	๐-๓๗๓๓-๒๕๖๗
๑๕	คำรวจภูธรจังหวัดจันทบุรี	ศูนย์จันทบุรี	๑๕๖.๕๕๐	๐-๓๗๓๓-๑๑๑๕,๑๑๒๖	๐-๓๗๓๓-๒๒๗๒
๑๖	สถานีตำรวจภูธรเมืองจันทบุรี	ศูนย์เมืองจันทร์	๑๕๖.๕๕๐	๐-๓๗๓๓-๑๑๑๑	๐-๓๗๓๕-๐๒๗๗
๑๗	กองกำกับการตำรวจตระเวนชายแดนที่ ๑๑	ศูนย์บดินทร์	๑๕๕.๖๒๕	๐-๓๗๓๖-๑๐๑๕-๖	๐-๓๗๓๖-๑๐๑๖
๑๘	สถานีตำรวจทางหลวง ๔ กองกำกับการ ๑	ศูนย์จันทบุรี	๑๕๘.๐๐๐	๐-๓๗๖๒-๘๕๖๗	๐-๓๗๖๒-๘๕๖๗
๑๙	สถานีตำรวจน้ำ ๔ กองกำกับการ ๕ กท.ตำรวจน้ำ	-	-	๐-๓๗๖๗-๑๐๑๘	๐-๓๗๖๗-๑๐๑๘
๒๐	โรงพยาบาลพระปกเกล้าจันทบุรี	ศูนย์เทพรัตน์	๑๕๕.๗๒๕	๐-๓๗๓๓-๐๒๖๒,๒๖๖๗	๐-๓๗๓๓-๑๕๖๓
๒๑	สนง.สาธารณสุขจังหวัดจันทบุรี	-	-	๐-๓๗๓๓-๑๑๒๖	๐-๓๗๓๓-๑๑๒๖
๒๒	การไฟฟ้าส่วนภูมิภาคจังหวัดจันทบุรี	สถานีจันท	๑๖๒.๕๐๐	๐-๓๗๓๓-๕๖๒๖	๐-๓๗๒๒-๕๖๐๓
๒๓	การประปาส่วนภูมิภาคสาขาจันทบุรี	ประปาจันทบุรี	๑๕๗.๖๒๕	๐-๓๗๓๓-๑๑๒๖	๐-๓๗๒๕-๐๑๑๘
๒๔	องค์การบริหารส่วนจังหวัดจันทบุรี	อบจ.	๑๖๒.๒๐๐	๐-๓๗๓๓-๑๑๖๘	๐-๓๗๐๑-๒๐๗๘
๒๕	มูลนิธิสว่างต้อยุธรรมสถานจันทบุรี	ศูนย์สว่าง	๑๖๗.๘๘๕	๐-๓๗๓๓-๑๑๖๘	-
๒๕	ชลประทาน	(วิทยุชลประทาน)	๑๖๗.๘๗๕	๐-๓๗๓๕-๓๗๓๕	-
๒๖	สมาคมวิทยุสมัครเล่นจังหวัดจันทบุรี	HS ๒ AB	๑๕๕.๖๒๕	๐๘-๑๖๒๐-๕๖๗๕	-
๒๗	ป่าไม้/อุทยาน สัตว์ป่าและพันธุ์พืช	-	๑๖๒.๑๗๕	-	-
๒๘	ชลประทาน	-	๑๑๑.๐๕๐	-	-
๒๙	ทางหลวง	-	๑๖๒.๒๒๕	-	-
๓๐	เกษตรและสหกรณ์จังหวัดจันทบุรี	-	-	๐-๓๗๒๒-๑๐๘๘	๐-๓๗๒๒-๑๐๘๘
๓๑	เกษตรจังหวัดจันทบุรี	-	-	๐-๓๗๒๒-๒๑๕๘	๐-๓๗๓๐-๒๒๕๗
๓๒	บุคลากรจังหวัดจันทบุรี	-	-	๐-๓๗๓๓-๒๒๐๑	๐-๓๗๓๓-๒๒๓๘

องค์กรปกครองส่วนท้องถิ่น

ที่	หน่วยงาน	องค์กรปกครองส่วนท้องถิ่น		ศูนย์ วิทยุ		โทรศัพท์	โทรสาร
		นามโครงการ	ความถี่	นามเครื่อง	ความถี่		
๑	กส.ปภ.ชม.จันทบุรี	ศูนย์เมือง	๑๖๒.๕๕๐	-	๑๖๒.๘๐๐	๐-๓๗๓๑-๓๖๖๗,๓๗๓	๐-๓๗๓๒-๓๖๐๗
๒	กส.ปภ.ชม.พำซัง	ศูนย์พำซัง	๑๖๒.๕๕๐	-	๑๖๒.๘๐๐	๐-๓๗๓๒-๕๖๐๗	๐-๓๗๓๒-๓๗๓๒ ฟิลิป ๓๓๓
๓	กส.ปภ.ชม.จันทนิคม	ศูนย์นิคม	๑๖๒.๕๕๐	-	๑๖๒.๘๐๐	๐-๓๗๓๑-๑๐๗๒	๐-๓๗๓๑-๓๖๕๖
๔	กส.ปภ.ชม.บ้านหนองบัว	ศูนย์ท่าซุง	๑๖๒.๕๕๐	-	๑๖๒.๘๐๐	๐-๓๗๕๕-๐๘๘๘	๐-๓๗๕๕-๐๘๘๘ ฟิลิป ๑๖
๕	กส.ปภ.ชม.พหลโยธิน	ศูนย์เมืองพหลโยธิน	๑๖๒.๕๕๐	-	๑๖๒.๘๐๐	๐-๓๗๓๑-๓๗๓๒	๐-๓๗๓๑-๓๗๓๒
๖	กส.ปภ.ชม.บางทราย	ศูนย์พระปรางค์	๑๖๒.๕๕๐	-	๑๖๒.๘๐๐	๐-๓๗๓๑-๑๕๑๖	๐-๓๗๓๑-๑๕๑๖ ฟิลิป ๑๕
๗	กส.ปภ.ชม.หนองบัว	ศูนย์คู่ต่อเรือ	๑๖๒.๕๕๕	-	๑๖๒.๘๐๐	๐-๓๗๕๕-๐๘๕๖	๐-๓๗๕๕-๐๘๖๘
๘	กส.ปภ.ชม.พำซัง	ศูนย์พำซังเมือง	๑๖๒.๕๕๕	-	๑๖๒.๘๐๐	๐-๓๗๕๕-๓๗๕๖	๐-๓๗๕๕-๓๗๕๖
๙	กส.ปภ.ชม.เกาะช้าง	-	-	-	๑๖๒.๘๐๐	๐-๓๗๕๕-๔๖๕๖	
๑๐	กส.ปภ.ชม.คลอง	-	-	-	๑๖๒.๘๐๐	๐-๓๗๓๑-๓๖๖๖	
๑๑	กส.ปภ.ชม.คลองจันทบุรี	-	-	-	๑๖๒.๘๐๐	๐-๓๗๓๑-๓๗๓๐	
๑๒	กส.ปภ.ชม.เมือง	ศูนย์เมือง	๑๖๒.๕๕๕	ศูนย์เมือง	๑๖๒.๘๐๐	๐-๓๗๕๕-๓๗๕๐	๐-๓๗๕๕-๓๗๕๐
๑๓	กส.ปภ.ชม.ค่ายนิคม	ศูนย์นิคม	๑๖๒.๕๕๕	ศูนย์นิคม	๑๖๒.๘๐๐	๐-๓๗๓๑-๑๕๕๖	๐-๓๗๓๑-๑๖๖๖
๑๔	กส.ปภ.ชม.พหลโยธิน	ศูนย์พหลโยธิน	๑๖๒.๕๕๕	ศูนย์พหลโยธิน	๑๖๒.๘๐๐	๐-๓๗๓๑-๔๖๕๖	๐-๓๗๓๑-๔๖๕๖
๑๕	กส.ปภ.ชม.พำซัง	ศูนย์ท่าซุง	๑๖๒.๕๕๐	ศูนย์ท่าซุง	๑๖๒.๘๐๐	๐-๓๗๕๕-๑๕๑๖	๐-๓๗๕๕-๑๕๑๖
๑๖	กส.ปภ.ชม.หนองบัว	ศูนย์หนองบัว	๑๖๒.๕๕๐	-	๑๖๒.๘๐๐	๐-๓๗๕๕-๑๕๑๖	๐-๓๗๕๕-๑๕๑๖
๑๗	กส.ปภ.ชม.เนินสูง	ศูนย์พิศาล	๑๖๒.๕๕๐	-	๑๖๒.๘๐๐	๐-๓๗๕๕-๒๖๕๕	๐-๓๗๕๕-๒๖๕๕ ฟิลิป ๑๕
๑๘	กส.ปภ.ชม.สามกวี	-	-	-	๑๖๒.๘๐๐	๐-๓๗๓๑-๑๕๑๖	
๑๙	กส.ปภ.ชม.คู่สมบุญ	ศูนย์สามกวี	๑๖๒.๕๕๕	-	๑๖๒.๘๐๐	๐-๓๗๕๕-๑๕๑๖	๐-๓๗๕๕-๑๕๑๖
๒๐	กส.ปภ.ชม.สองพี่น้อง	-	๑๕๖.๐๕๐	-	๑๖๒.๘๐๐	๐-๓๗๖๖-๓๗๕๖	๐-๓๗๖๖-๓๗๕๖
๒๑	กส.ปภ.ชม.เขาบางศรี	ศูนย์เขาบางศรี	๑๖๒.๕๕๕	ศูนย์พิบูล	๑๖๒.๘๐๐	๐-๓๗๖๖-๖๕๑๖	๐-๓๗๖๖-๖๕๑๖
๒๒	กส.ปภ.ชม.เขาวัว-หนองพวน	-	-	ศูนย์เขาวัว-หนองพวน	๑๖๒.๘๐๐	๐-๓๗๕๕-๒๖๕๕	๐-๓๗๕๕-๒๖๕๕ ฟิลิป ๑๖
๒๓	กส.ปภ.ชม.โขม	-	๑๕๖.๐๕๐	-	๑๖๒.๘๐๐	๐-๓๗๓๑-๐๖๓๓	๐-๓๗๓๑-๐๖๓๓
๒๔	กส.ปภ.ชม.คลองขุด	-	-	-	๑๖๒.๘๐๐	๐-๓๗๖๖-๑๕๑๖	
๒๕	กส.ปภ.ชม.รำพัน	-	-	-	๑๖๒.๘๐๐	๐-๓๗๕๕-๑๕๑๖	
๒๖	กส.ปภ.ชม.ระเทศเจ้า	-	๑๕๖.๐๕๐	-	๑๖๒.๘๐๐	๐-๓๗๕๕-๔๖๕๖	๐-๓๗๕๕-๔๖๕๖ ฟิลิป ๑๖
๒๗	กส.ปภ.ชม.สิริวิทยา-ปอทุ	-	-	-	๑๖๒.๘๐๐	๐-๓๗๓๑-๑๕๑๖	
๒๘	กส.ปภ.ชม.นายชาย	ศูนย์สิงห์ทอง	๑๖๒.๕๕๐	-	๑๖๒.๘๐๐	๐-๓๗๓๑-๑๕๑๖	๐-๓๗๓๑-๑๕๑๖
๒๙	กส.ปภ.ชม.นายชาย	-	-	-	๑๖๒.๘๐๐	๐-๓๗๓๑-๑๕๑๖	
๓๐	กส.ปภ.ชม.ปภ.ชม.ช้างช้าง	-	-	-	๑๖๒.๘๐๐	๐-๓๗๓๑-๐๘๒๖	
๓๑	กส.ปภ.ชม.วังโหนด	-	-	ศูนย์วังโหนด	๑๖๒.๘๐๐	๐-๓๗๖๖-๑๕๑๖	๐-๓๗๖๖-๑๕๑๖
๓๒	กส.ปภ.ชม.วังใหม่	-	-	-	๑๖๒.๘๐๐	๐-๓๗๖๖-๑๕๑๖	
๓๓	กส.ปภ.ชม.เกาะจร	-	-	-	๑๖๒.๘๐๐	๐-๓๗๓๑-๑๕๑๖	
๓๔	กส.ปภ.ชม.ปภ.ชม.สามโข	-	-	-	๑๖๒.๘๐๐	๐-๓๗๖๖-๑๕๑๖	
๓๕	กส.ปภ.ชม.มหาราช	ศูนย์ ๗ จันท	๑๖๒.๕๕๐	-	๑๖๒.๘๐๐	๐-๓๗๖๖-๑๕๑๖	๐-๓๗๖๖-๑๕๑๖ ฟิลิป ๑๖
๓๖	กส.ปภ.ชม.มหาราชเมืองใหม่	-	-	-	๑๖๒.๘๐๐	๐-๓๗๖๖-๑๕๑๖	
๓๗	กส.ปภ.ชม.ต่างศรี	-	-	-	๑๖๒.๘๐๐	๐-๓๗๖๖-๑๕๑๖	
๓๘	กส.ปภ.ชม.ปอทุ	-	-	ศูนย์ปอทุ	๑๖๒.๘๐๐	๐-๓๗๖๖-๑๕๑๖	๐-๓๗๖๖-๑๕๑๖
๓๙	กส.ปภ.ชม.โพนหิน	-	-	ศูนย์โพนหิน	๑๖๒.๘๐๐	๐-๓๗๖๖-๑๕๑๖	๐-๓๗๖๖-๑๕๑๖
๔๐	กส.ปภ.ชม.พำซัง	-	-	-	๑๖๒.๘๐๐	๐-๓๗๖๖-๑๕๑๖	
๔๑	กส.ปภ.ชม.บ้าน	-	-	-	๑๖๒.๘๐๐	๐-๓๗๖๖-๑๕๑๖	
๔๒	กส.ปภ.ชม.โป่งน้ำร้อน	ศูนย์คูเรือ	๑๖๒.๕๕๐	-	๑๖๒.๘๐๐	๐-๓๗๖๖-๑๕๑๖	๐-๓๗๖๖-๑๕๑๖
๔๓	กส.ปภ.ชม.พิบูล	-	-	-	๑๖๒.๘๐๐	๐-๓๗๖๖-๑๕๑๖	
๔๔	กส.ปภ.ชม.โป่งน้ำร้อน	-	-	ศูนย์ภู	๑๖๒.๘๐๐	๐-๓๗๖๖-๑๕๑๖	๐-๓๗๖๖-๑๕๑๖
๔๕	กส.ปภ.ชม.คลองใหญ่	-	-	ศูนย์พิบูล	๑๖๒.๘๐๐	๐-๓๗๖๖-๑๕๑๖	๐-๓๗๖๖-๑๕๑๖
๔๖	กส.ปภ.ชม.เสนาเมือง	-	-	-	๑๖๒.๘๐๐	๐-๓๗๖๖-๑๕๑๖	
๔๗	กส.ปภ.ชม.หนองคาย	ศูนย์หนองคาย	๑๖๒.๕๕๐	ศูนย์หนองคาย	๑๖๒.๘๐๐	๐-๓๗๖๖-๑๕๑๖	๐-๓๗๖๖-๑๕๑๖

องค์กรปกครองส่วนท้องถิ่น

ที่	หน่วยงาน	องค์กรปกครองส่วนท้องถิ่น		ศูนย์ สปพร.		โทรศัพท์	โทรสาร
		นามเรียกขาน	ความถี่	นามเรียกขาน	ความถี่		
๔๘	กม.ป.ก.ทม. ชลบุรี	ศูนย์ชุมชน	๑๖๒.๕๕๐	-	๑๖๒.๘๐๐	๐-๓๓๖๖-๑๑๖๕	๐-๓๓๖๖-๑๑๖๕
๔๙	กม.ป.ก.ทม. เชียง				๑๖๒.๘๐๐	๐-๓๓๖๖-๓๑๖๓	
๕๐	กม.ป.ก.ทม. ตราพระ			ศูนย์สถานี	๑๖๒.๘๐๐	๐-๓๓๖๖-๒๕๖๑	-
๕๑	กม.ป.ก.ทม. ๒๖ ไร่			ศูนย์วิทยุ	๑๖๒.๘๐๐	๐-๓๓๖๖-๒๕๖๔	๐-๓๓๖๖-๒๕๖๔
๕๒	กม.ป.ก.ทม. ๒๖ ไร่			-	๑๖๒.๘๐๐	๐-๓๓๖๖-๒๕๖๕	
๕๓	กม.ป.ก.ทม. ๒๖ ไร่			-	๑๖๒.๘๐๐	๐-๓๓๖๖-๒๕๖๖	
๕๔	กม.ป.ก.ทม. ๒๖ ไร่			-	๑๖๒.๘๐๐	๐-๓๓๖๖-๒๕๖๗	
๕๕	กม.ป.ก.ทม. ๒๖ ไร่			-	๑๖๒.๘๐๐	๐-๓๓๖๖-๒๕๖๘	
๕๖	กม.ป.ก.ทม. ๒๖ ไร่			ศูนย์สถานี	๑๖๒.๘๐๐	๐-๓๓๖๖-๒๕๖๙	๐-๓๓๖๖-๒๕๖๙
๕๗	กม.ป.ก.ทม. ๒๖ ไร่			-	๑๖๒.๘๐๐	๐-๓๓๖๖-๒๕๗๐	
๕๘	กม.ป.ก.ทม. ๒๖ ไร่			ศูนย์สถานี	๑๖๒.๘๐๐	๐-๓๓๖๖-๒๕๗๑	๐-๓๓๖๖-๒๕๗๑
๕๙	กม.ป.ก.ทม. ๒๖ ไร่			-	๑๖๒.๘๐๐	๐-๓๓๖๖-๒๕๗๒	
๖๐	กม.ป.ก.ทม. ๒๖ ไร่	ศูนย์สถานี	๑๖๒.๕๕๐	ศูนย์สถานี	๑๖๒.๘๐๐	๐-๓๓๖๖-๒๕๗๓	๐-๓๓๖๖-๒๕๗๓
๖๑	กม.ป.ก.ทม. ๒๖ ไร่	ศูนย์สถานี	๑๖๒.๕๕๐	-	๑๖๒.๘๐๐	๐-๓๓๖๖-๒๕๗๔	๐-๓๓๖๖-๒๕๗๔
๖๒	กม.ป.ก.ทม. ๒๖ ไร่			-	๑๖๒.๘๐๐	๐-๓๓๖๖-๒๕๗๕	
๖๓	กม.ป.ก.ทม. ๒๖ ไร่			-	๑๖๒.๘๐๐	๐-๓๓๖๖-๒๕๗๖	
๖๔	กม.ป.ก.ทม. ๒๖ ไร่			-	๑๖๒.๘๐๐	๐-๓๓๖๖-๒๕๗๗	
๖๕	กม.ป.ก.ทม. ๒๖ ไร่			-	๑๖๒.๘๐๐	๐-๓๓๖๖-๒๕๗๘	
๖๖	กม.ป.ก.ทม. ๒๖ ไร่	ศูนย์สถานี	๑๖๒.๕๕๐	ศูนย์สถานี	๑๖๒.๘๐๐	๐-๓๓๖๖-๒๕๗๙	๐-๓๓๖๖-๒๕๗๙
๖๗	กม.ป.ก.ทม. ๒๖ ไร่			ศูนย์สถานี	๑๖๒.๘๐๐	๐-๓๓๖๖-๒๕๘๐	๐-๓๓๖๖-๒๕๘๐
๖๘	กม.ป.ก.ทม. ๒๖ ไร่			-	๑๖๒.๘๐๐	๐-๓๓๖๖-๒๕๘๑	๐-๓๓๖๖-๒๕๘๑
๖๙	กม.ป.ก.ทม. ๒๖ ไร่			-	๑๖๒.๘๐๐	๐-๓๓๖๖-๒๕๘๒	
๗๐	กม.ป.ก.ทม. ๒๖ ไร่			ศูนย์สถานี	๑๖๒.๘๐๐	๐-๓๓๖๖-๒๕๘๓	-
๗๑	กม.ป.ก.ทม. ๒๖ ไร่			-	๑๖๒.๘๐๐	๐-๓๓๖๖-๒๕๘๔	
๗๒	กม.ป.ก.ทม. ๒๖ ไร่			-	๑๖๒.๘๐๐	๐-๓๓๖๖-๒๕๘๕	
๗๓	กม.ป.ก.ทม. ๒๖ ไร่			-	๑๖๒.๘๐๐	๐-๓๓๖๖-๒๕๘๖	
๗๔	กม.ป.ก.ทม. ๒๖ ไร่			-	๑๖๒.๘๐๐	๐-๓๓๖๖-๒๕๘๗	
๗๕	กม.ป.ก.ทม. ๒๖ ไร่			-	๑๖๒.๘๐๐	๐-๓๓๖๖-๒๕๘๘	
๗๖	กม.ป.ก.ทม. ๒๖ ไร่			ศูนย์สถานี	๑๖๒.๘๐๐	๐-๓๓๖๖-๒๕๘๙	๐-๓๓๖๖-๒๕๘๙
๗๗	กม.ป.ก.ทม. ๒๖ ไร่	ศูนย์สถานี	๑๖๒.๕๕๐	ศูนย์สถานี	๑๖๒.๘๐๐	๐-๓๓๖๖-๒๕๙๐	๐-๓๓๖๖-๒๕๙๐
๗๘	กม.ป.ก.ทม. ๒๖ ไร่			ศูนย์สถานี	๑๖๒.๘๐๐	๐-๓๓๖๖-๒๕๙๑	๐-๓๓๖๖-๒๕๙๑
๗๙	กม.ป.ก.ทม. ๒๖ ไร่	ศูนย์สถานี ๑๒	๑๕๕.๖๖๕	ศูนย์สถานี	๑๖๒.๘๐๐	๐-๓๓๖๖-๒๕๙๒	๐-๓๓๖๖-๒๕๙๒
๘๐	กม.ป.ก.ทม. ๒๖ ไร่	ศูนย์สถานี ๑๓	๑๕๖.๖๖๕	ศูนย์สถานี	๑๖๒.๘๐๐	๐-๓๓๖๖-๒๕๙๓	๐-๓๓๖๖-๒๕๙๓
๘๑	กม.ป.ก.ทม. ๒๖ ไร่	ศูนย์สถานี	๑๖๒.๖๖๕	ศูนย์สถานี	๑๖๒.๘๐๐	๐-๓๓๖๖-๒๕๙๔	๐-๓๓๖๖-๒๕๙๔



ภาคผนวก ค : การแจกจ่ายแผนเผชิญเหตุ

การแจกจ่ายแผนเผชิญเหตุ

ที่	ชื่อหน่วยงาน
๑	ผู้ว่าราชการจังหวัดจันทบุรี
๒	รองผู้ว่าราชการจังหวัดจันทบุรี (นายสันติ รังษิรุจิ)
๓	รองผู้ว่าราชการจังหวัดจันทบุรี (นายธวัชชัย นามสมุทร)
๔	รองผู้ว่าราชการจังหวัดจันทบุรี (นายวิสุทธิ ประกอบความดี)
๕	กรมป้องกันและบรรเทาสาธารณภัย
๖	กองบัญชาการป้องกันชายแดนจันทบุรีและตราด
๗	มณฑลทหารบกที่ ๑๙
๘	ม.พัน ๒ พล ร.๒ รอ. ค่ายพรหมโยธี
๙	รอง ผอ.รมน.จังหวัด จ.บ. (ท)
๑๐	สำนักชลประทานที่ ๙ กรมชลประทาน
๑๑	สำนักงานทรัพยากรน้ำแห่งชาติ ภาค ๒
๑๒	สำนักงานทรัพยากรน้ำที่ ๖ กรมทรัพยากรน้ำ
๑๓	หน่วยพัฒนาการเคลื่อนที่ ๑๔
๑๔	มหาวิทยาลัยราชภัฏรำไพพรรณี
๑๕	มหาวิทยาลัยเทคโนโลยีราชมงคลตะวันออก จันทบุรี
๑๖	มหาวิทยาลัยบูรพา วิทยาเขตจันทบุรี
๑๗	สำนักงานเหล่ากาชาดจังหวัดจันทบุรี
๑๘	องค์การบริหารส่วนจังหวัดจันทบุรี
๑๙	สำนักงานจังหวัดจันทบุรี
๒๐	ที่ทำการปกครองจังหวัดจันทบุรี
๒๑	สำนักงานสาธารณสุขจังหวัดจันทบุรี
๒๒	ตำรวจภูธรจังหวัดจันทบุรี
๒๓	ศูนย์ป้องกันและบรรเทาสาธารณภัยเขต ๑๗ จันทบุรี
๒๔	โครงการชลประทานจันทบุรี
๒๕	สำนักงานเกษตรและสหกรณ์จังหวัดจันทบุรี
๒๖	สำนักงานส่งเสริมการปกครองท้องถิ่นจังหวัดจันทบุรี
๒๗	สำนักงานประชาสัมพันธ์จังหวัดจันทบุรี
๒๘	สถานีวิทยุโทรทัศน์แห่งประเทศไทยจังหวัดจันทบุรี
๒๙	สถานีวิทยุกระจายเสียงแห่งประเทศไทยจังหวัดจันทบุรี
๓๐	กองกำกับการตำรวจตระเวนชายแดนที่ ๑๑
๓๑	สถานีตำรวจทางหลวง ๔ กองกำกับการ ๓ กองบังคับการตำรวจทางหลวง
๓๒	สถานีตำรวจน้ำ ๔ กองกำกับการ ๕ กองบังคับการตำรวจน้ำ
๓๓	โครงการไฟฟ้าพลังน้ำเขื่อนทุ่งเพล
๓๔	โครงการไฟฟ้าพลังน้ำเขื่อนศิริธาร
๓๕	สำนักงานขนส่งจังหวัดจันทบุรี

ที่	ชื่อหน่วยงาน
๓๖	สำนักงานเกษตรจังหวัดจันทบุรี
๓๗	สำนักงานประมงจังหวัดจันทบุรี
๓๘	แขวงทางหลวงจันทบุรี
๓๙	แขวงทางหลวงชนบทจันทบุรี
๔๐	สถานีอุตุวิทยามหาวิทยาลัยจันทบุรี
๔๑	สำนักงานพัฒนาสังคมและความมั่นคงของมนุษย์จังหวัดจันทบุรี
๔๒	สำนักงานทรัพยากรธรรมชาติและสิ่งแวดล้อมจังหวัดจันทบุรี
๔๓	สำนักงานคลังจังหวัดจันทบุรี
๔๔	สำนักงานโยธาธิการและผังเมืองจังหวัดจันทบุรี
๔๕	สำนักงานสถิติจังหวัดจันทบุรี
๔๖	สำนักงานคณะกรรมการกิจการกระจายเสียง กิจการโทรทัศน์ และกิจการโทรคมนาคมแห่งชาติ เขต ๓๒ (จันทบุรี)
๔๗	ศูนย์สื่อสาร กรมการปกครองเขต ๕ (จันทบุรี)
๔๘	การไฟฟ้าส่วนภูมิภาคจังหวัดจันทบุรี
๔๙	การประปาส่วนภูมิภาค สาขาจันทบุรี
๕๐	สมาคมสว่างกตัญญูธรรมสถานจังหวัดจันทบุรี
๕๑	ขลุงมูลนิธิ
๕๒	มูลนิธิส่งเสริมหลักเมืองจันทบุรี
๕๓	ประธานกรรมการบริหารศาลสมเด็จพระเจ้าตากสินมหาราช จันทบุรี
๕๔	สมาคมวิทยุสมัครเล่นจังหวัดจันทบุรี
๕๕	สำนักงานบริการลูกค้า กสท.จันทบุรี
๕๖	ศูนย์บริการ NT จันทบุรี
๕๗	ที่ว่ากล่าวอำเภอทุกอำเภอ
๕๘	เทศบาลเมืองทุกแห่ง
๕๙	สำนักงานป้องกันและบรรเทาสาธารณภัยจังหวัดจันทบุรี
๖๐	สำนักงานเจ้าท่าภูมิภาคสาขาจันทบุรี



จัดทำโดย

ฝ่ายป้องกันและปฏิบัติการ

สำนักงานป้องกันและบรรเทาสาธารณภัยจังหวัดจันทบุรี

เลขานุการกองอำนาจการป้องกันและบรรเทาสาธารณภัยจังหวัดจันทบุรี

โทรศัพท์/โทรสาร ๐-๓๙๓๓๑-๒๓๐๐, ๐-๓๙๓๓๓-๒๐๙๗, ๐-๓๙๓๒๒-๕๕๓๓๙

วิทยุสื่อสาร ๑๖๒.๘๐๐ MHz. ความถี่กลางสาธารณภัย ๓๖๓.๒๐๐ MHz.
